

SURAT PENCATATAN CIPTAAN

Dalam rangka perlindungan ciptaan di bidang ilmu pengetahuan, seni dan sastra berdasarkan Undang-Undang Nomor 28 Tahun 2014 tentang Hak Cipta, dengan ini menerangkan:

Nomor dan tanggal permohonan : EC00202296860, 30 November 2022

Pencipta

Nama : **Rika Nuraini, ST., M. Eng dan Abul Fida Ismaili, ST., M.Sc**

Alamat : Jln.Demakan Baru TR III 773A, Tegalrejo, D.I.Yogyakarta,
Yogyakarta, DI YOGYAKARTA, 55244

Kewarganegaraan : Indonesia

Pemegang Hak Cipta

Nama : **Rika Nuraini, S.T., M.Eng dan Abul Fida Ismaili, ST., M.Sc**

Alamat : Jln.Demakan Baru TR III 773A. Tegalrejo, D.I. Yogyakarta,
Yogyakarta, DI YOGYAKARTA, 55244

Kewarganegaraan : Indonesia

Jenis Ciptaan : **Peta**

Judul Ciptaan : **Peta Kerawanan Bencana Longsor Pada Kawasan Lahat-Lubuklinggau Divisi Regional III. Palembang Tahun 2022**

Tanggal dan tempat diumumkan untuk pertama kali di wilayah Indonesia atau di luar wilayah Indonesia : 19 Oktober 2022, di Yogyakarta

Jangka waktu perlindungan : Berlaku selama hidup Pencipta dan terus berlangsung selama 70 (tujuh puluh) tahun setelah Pencipta meninggal dunia, terhitung mulai tanggal 1 Januari tahun berikutnya.

Nomor pencatatan : 000412604

adalah benar berdasarkan keterangan yang diberikan oleh Pemohon.

Surat Pencatatan Hak Cipta atau produk Hak terkait ini sesuai dengan Pasal 72 Undang-Undang Nomor 28 Tahun 2014 tentang Hak Cipta.



a.n Menteri Hukum dan Hak Asasi Manusia
Direktur Jenderal Kekayaan Intelektual
u.b.
Direktur Hak Cipta dan Desain Industri

Anggoro Dasananto
NIP.196412081991031002

Disclaimer:

Dalam hal pemohon memberikan keterangan tidak sesuai dengan surat pernyataan, Menteri berwenang untuk mencabut surat pencatatan permohonan.

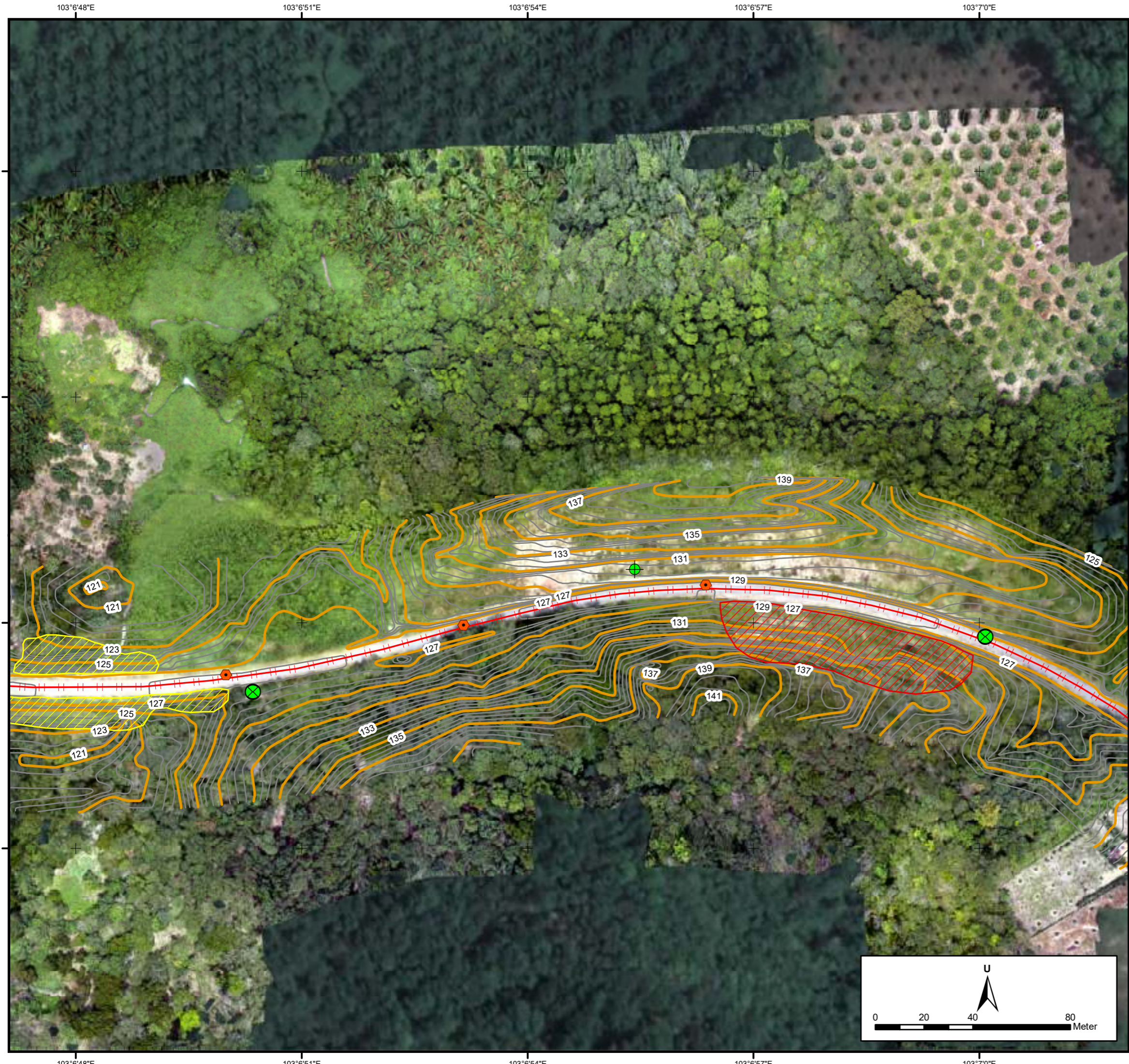

PETA SITUASI FOTO UDARA JALUR KERETA API

Legenda

Utilitas	Kontur	Jenis Bahaya
BM	Mayor	Longsor
CP	Minor	Creep
HM		
TL		
Rel KA		



KEMENTERIAN PERHUBUNGAN
DIREKTORAT JENDERAL PERKERETAAPIAN
 SATUAN KERJA PENGEMBANGAN, PENINGKATAN
 DAN PERAWATAN PRASARANA PERKERETAAPIAN

DISETUJUI OLEH

PPK	
-----	--

DIPERIKSA OLEH

KEPALA DIVISI PERENCANAAN	
KEPALA DIVISI TEKNIK	
KONSULTAN SUPERVISI	

DIAJUKAN OLEH

KONTRAKTOR PELAKSANA	
----------------------	--

DIGAMBAR

DED PENANGANAN DAERAH RAWAN LONGSOR
 JALUR KERETA API LINTAS LAHAT - LUBUK LINGGAU

GAMBAR:

PETA SITUASI JALUR KERETA API KM 495+0/5
 LINTAS LAHAT - LUBUKLINGGAU

SKALA	NO. LEMBAR	JML. LEMBAR
1:1,500	0	0

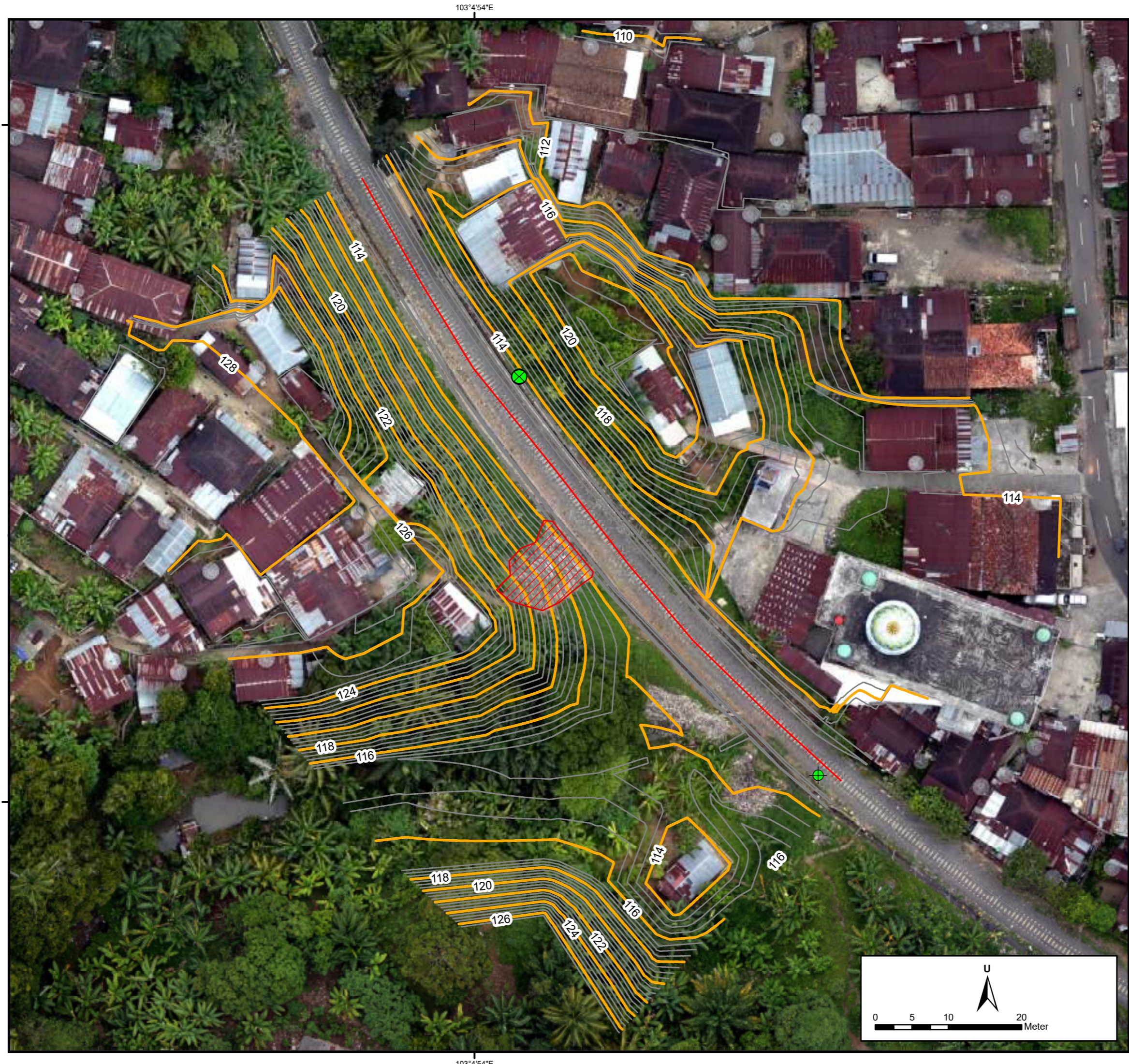

Legenda

Utilitas	Kontur	Jenis Bahaya
BM	Mayor	Longsor
CP	Minor	Creep
HM		
TL		
Rel KA		



KEMENTERIAN PERHUBUNGAN
DIREKTORAT JENDERAL PERKERETAAPIAN
 SATUAN KERJA PENGEMBANGAN, PENINGKATAN
 DAN PERAWATAN PRASARANA PERKERETAAPIAN

DISETUJUI OLEH

PPK	
-----	--

DIPERIKSA OLEH

KEPALA DIVISI PERENCANAAN	
KEPALA DIVISI TEKNIK	
KONSULTAN SUPERVISI	

DIAJUKAN OLEH

KONTRAKTOR PELAKSANA	
----------------------	--

DIGAMBAR ...

DED PENANGANAN DAERAH RAWAN LONGSOR
 JALUR KERETA API LINTAS LAHAT - LUBUK LINGGAU

GAMBAR:
 PETA SITUASI JALUR KERETA API KM 500+2/3
 LINTAS LAHAT - LUBUKLINGGAU

SKALA	NO. LEMBAR	JML. LEMBAR
1:500	0	0

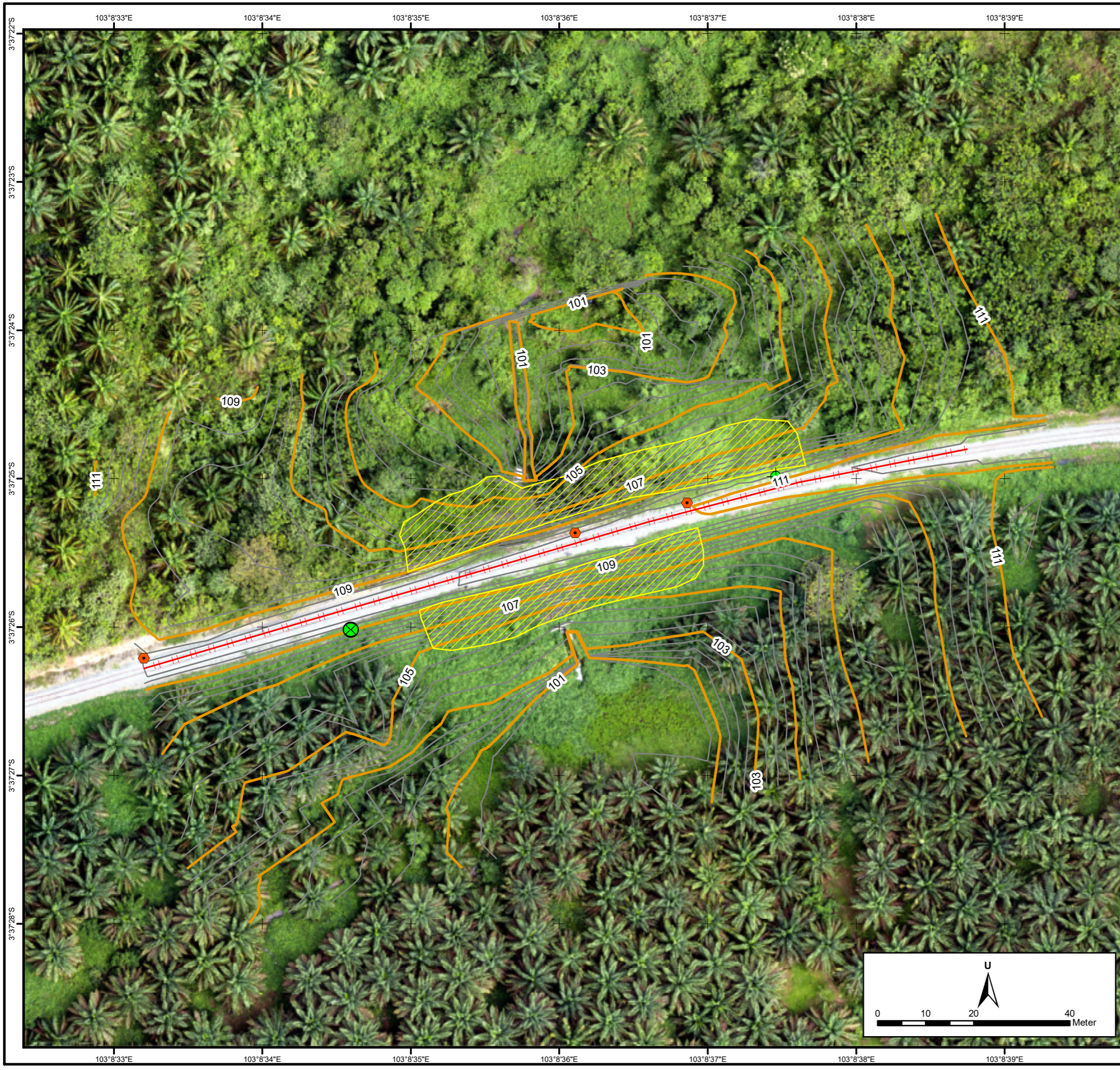

PETA SITUASI FOTO UDARA JALUR KERETA API

Legenda

Utilitas	Kontur	Jenis Bahaya
BM	Mayor	Longsor
CP	Minor	Creep
HM		
TL		
Rel KA		



KEMENTERIAN PERHUBUNGAN
DIREKTORAT JENDERAL PERKERETAAPIAN
 SATUAN KERJA PENGEMBANGAN, PENINGKATAN
 DAN PERAWATAN PRASARANA PERKERETAAPIAN

DISETUJUI OLEH

PPK	
-----	--

DIPERIKSA OLEH

KEPALA DIVISI PERENCANAAN	
KEPALA DIVISI TEKNIK	
KONSULTAN SUPERVISI	

DIAJUKAN OLEH

KONTRAKTOR PELAKSANA	
----------------------	--

DIGAMBAR

DED PENANGANAN DAERAH RAWAN LONGSOR
 JALUR KERETA API LINTAS LAHAT - LUBUK LINGGAU

GAMBAR:
 PETA SITUASI JALUR KERETA API KM 490+7/9
 LINTAS LAHAT - LUBUKLINGGAU

SKALA	NO. LEMBAR	JML. LEMBAR
1:750	0	0

103°31'24"E

103°31'27"E

3°47'30"S

3°47'30"S

3°47'33"S

3°47'33"S

3°47'36"S

3°47'36"S

103°31'24"E

103°31'27"E

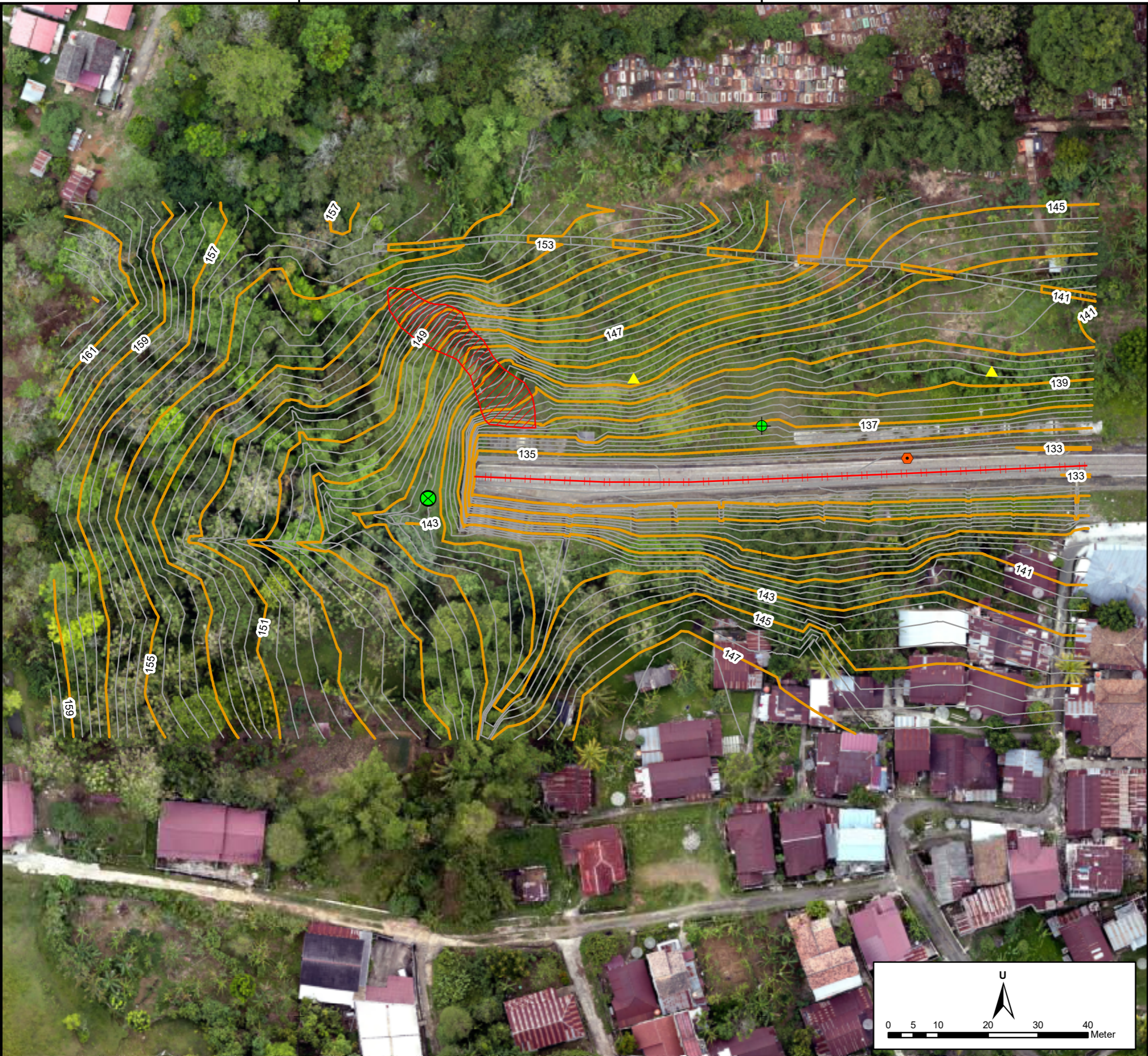

PETA SITUASI FOTO UDARA JALUR KERETA API

Legenda

Utilitas	Kontur	Jenis Bahaya
BM	Mayor	Longsor
CP	Minor	
HM		
TL		
Rel KA		



KEMENTERIAN PERHUBUNGAN
DIREKTORAT JENDERAL PERKERETAAPIAN
 SATUAN KERJA PENGEMBANGAN, PENINGKATAN
 DAN PERAWATAN PRASARANA PERKERETAAPIAN

DISETUJUI OLEH

PPK	
-----	--

DIPERIKSA OLEH

KEPALA DIVISI PERENCANAAN	
KEPALA DIVISI TEKNIK	
KONSULTAN SUPERVISI	

DIAJUKAN OLEH

KONTRAKTOR PELAKSANA	
----------------------	--

DIGAMBAR ...

DED PENANGANAN DAERAH RAWAN LONGSOR
 JALUR KERETA API LINTAS LAHAT - LUBUK LINGGAU

GAMBAR:
 PETA SITUASI JALUR KERETA API KM 435 +650/850
 LINTAS LAHAT - LUBUKLINGGAU

SKALA	NO. LEMBAR	JML. LEMBAR
1:750	0	0

