

REPUBLIC INDONESIA
KEMENTERIAN HUKUM DAN HAK ASASI MANUSIA

SURAT PENCATATAN CIPTAAN

Dalam rangka perlindungan ciptaan di bidang ilmu pengetahuan, seni dan sastra berdasarkan Undang-Undang Nomor 28 Tahun 2014 tentang Hak Cipta, dengan ini menerangkan:

Nomor dan tanggal permohonan : EC00202080825, 29 Desember 2020

Pencipta

Nama : **Ratika Tulus Wahyuhana, S.T., M.T, Bayu Argadyanto Prabawa, S.Si., M.Sc dkk**
Alamat : Jln. Palagan Tentara Pelajar No. 84X, Sedan No.RT 05/34, Waras, Sariharjo, Kec. Ngaglik, Kabupaten Sleman, Yogyakarta , DI YOGYAKARTA, 55581
Kewarganegaraan : Indonesia

Pemegang Hak Cipta

Nama : **Universitas Teknologi Yogyakarta**
Alamat : Jl. Siliwangi (Ringroad Utara), Jombor, Sleman , Yogyakarta, DI YOGYAKARTA, 55285
Kewarganegaraan : Indonesia
Jenis Ciptaan : **Peta**
Judul Ciptaan : **Peta Perkembangan Lahan Terbangun Kawasan Perkotaan Yogyakarta Tahun 2014-2018**
Tanggal dan tempat diumumkan untuk pertama kali : 18 November 2020, di Yogyakarta
di wilayah Indonesia atau di luar wilayah Indonesia
Jangka waktu perlindungan : Berlaku selama 50 (lima puluh) tahun sejak Ciptaan tersebut pertama kali dilakukan Pengumuman.
Nomor pencatatan : 000230720

adalah benar berdasarkan keterangan yang diberikan oleh Pemohon.

Surat Pencatatan Hak Cipta atau produk Hak terkait ini sesuai dengan Pasal 72 Undang-Undang Nomor 28 Tahun 2014 tentang Hak Cipta.

a.n. MENTERI HUKUM DAN HAK ASASI MANUSIA
DIREKTUR JENDERAL KEKAYAAN INTELEKTUAL



Dr. Freddy Harris, S.H., LL.M., ACCS.
NIP. 196611181994031001

Disclaimer:

Dalam hal pemohon memberikan keterangan tidak sesuai dengan surat pernyataan, menteri berwenang untuk mencabut surat pencatatan permohonan.

LAMPIRAN PENCIPTA

No	Nama	Alamat
1	Ratika Tulus Wahyuhana, S.T., M.T	Jln. Palagan Tentara Pelajar no. 84X, Sedan No.RT 05/34, Waras, Sariharjo, Kec. Ngaglik, Kabupaten Sleman
2	Bayu Argadyanto Prabawa, S.Si., M.Sc	Kolombo Baru Kav.37, Joho, Condongcatur, Kab. Sleman
3	Wisnu Aji Setiawan	Jl. Talohen RT 19/07, Kel. Ampah Kota, Kec. Dusun Tengah, Kabupaten Barito Timur



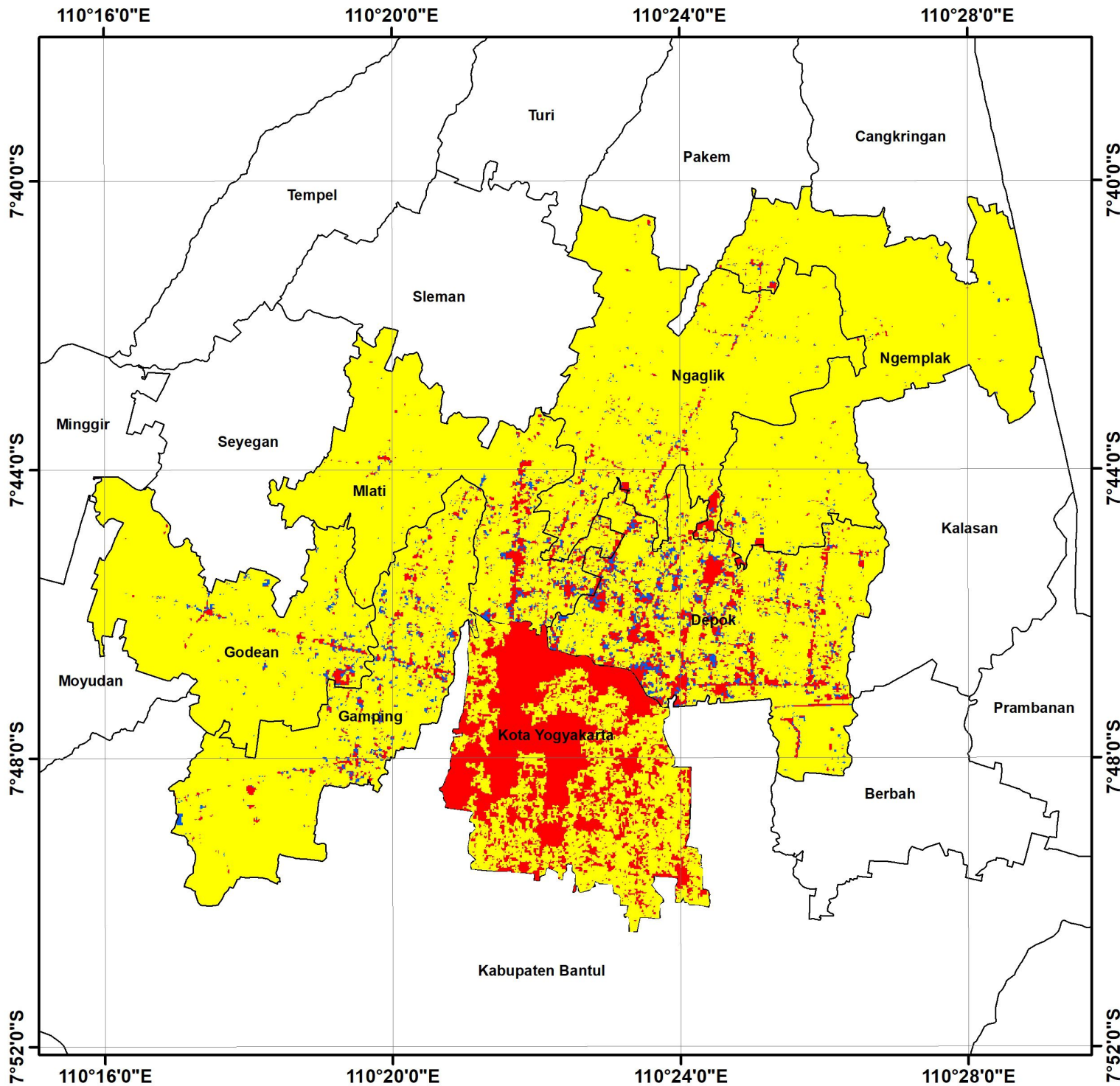

**PETA PERKEMBANGAN LAHAN TERBANGUN
KAWASAN PERKOTAAN YOGYAKARTA
TAHUN 2014-2018**

LEGENDA

Keterangan

- Lahan Terbangun 2018 (971 Ha)
- Perubahan Lahan Terbangun 2014-2018 (1.222 Ha)
- Lahan Tidak Terbangun 2018 (18.210 Ha)



(Ukuran Ketas A4)
Skala Peta = 1:135.000
Meters

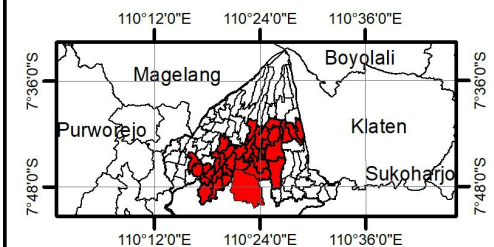
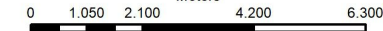

Sumber Peta:

1. Citra Landsat Tahun 2014-2018
2. Google Earth Engine

Coordinate System : WGS 1984 UTM Zone 49S

Projection : Transverse Mercator

Datum : UGS 1984

Units : Meters

Dibiayai Oleh:

Direktorat Riset dan Pengabdian Masyarakat, Deputi Bidang Penguatan Riset dan Pengembangan, Kementerian Riset dan Teknologi / Badan Riset dan Inovasi Nasional sesuai dengan Surat Perjanjian Pelaksanaan Penelitian Dosen Pemula Tahun Anggaran 2020 Nomor 081/SP2H/AMD/LT/DRPM/2020, Tanggal 20 Mei 2020

Disusun Oleh:

1. Ratika Tulus Wahyuhana, S.T., M.T (0529049001)
2. Bayu Argadyanto Prabawa, S.Si., M.Sc (0528118802)
3. Wisnu Aji Setiawan (5161511069)