

## Sistem Informasi Pendataan Pemerlu Pelayanan Kesejahteraan Sosial (PPKS)

### ABSTRAK

Kesejahteraan sosial adalah aspek penting dalam kehidupan. Kesejahteraan sosial sendiri memiliki arti terpenuhinya kebutuhan spiritual, material dan sosial masyarakat sehingga mendapatkan kehidupan yang baik. Pemerintah merupakan salah satu aktor penting dalam menjamin kesejahteraan sosial di kehidupan bermasyarakat. Saat ini pemerintah sudah berperan dalam menjamin kesejahteraan sosial terkhususnya di Kabupaten Sleman, melalui program pendataan Pemerlu Pelayanan Kesejahteraan Sosial (PPKS). Program pendataan PPKS di Kabupaten Sleman saat ini masih menggunakan sistem manual mulai dari survei hingga proses olah data. Hal ini dikarenakan sistem yang berjalan sebelumnya sudah tidak dapat diakses sehingga sistem mulai ditinggalkan oleh petugas. Proses pendataan yang dilakukan secara manual tentu saja mempersulit kerja petugas dalam menginput data, mengelola data, dan menverifikasi data. Hal ini juga berpotensi menimbulkan ketidakakuratan data. Dari permasalahan yang ada penulis mencoba memberi solusi dengan membangun sistem informasi pendataan PPKS berbasis web. Dalam membangun sistem informasi ini penulis menggunakan metode penyelesaian waterfall. Sistem dirancang dengan menggunakan framework Laravel, serta MySQL sebagai database. Sistem Informasi yang dibangun menyediakan fitur input, menampilkan data, Edit data, dan delete data. Sistem juga dapat menampilkan data statistik yang akan membantu petugas menfilter data sesuai golongan..

*Keyword: Sistem\_Informasi, Pendataan, PPKS, Web*

N a m a : Dhienda Azizah Nuur Khasanah  
Kewarganegaraan : Indonesia  
Alamat : Ngangkruk, 04/05, Caturharjo, Sleman, Sleman, Yogyakarta  
Kode Pos : 55515

N a m a : 2. Agus Suhendar.S.T.,.M.Eng  
Kewarganegaraan : Indonesia  
Alamat : Degan II, 082/041, Banjararum, Kalibawang, Kulon Progo, Yogyakarta  
Kode Pos : 55672

N a m a : 3. Murti Retnowo S.kom., M.Cs.  
Kewarganegaraan : Indonesia  
Alamat : Celeban UH 3/505 RT 20 RW 05, Yogyakarta  
Kode Pos : 55167

N a m a : 4. Farida Ardiani, S.Kom., M.Kom.  
Kewarganegaraan : Indonesia  
Alamat : Patran, RT 05 RW 01, Banyuraden, Gamping, Sleman, Yogyakarta  
Kode Pos : 55293



## Daftar Nama Pengusul

N a m a : 1. Dhienda Azizah Nuur Khasanah  
Kewarganegaraan : Indonesia  
Alamat : Ngangkruk, 04/05, Caturharjo, Sleman, Sleman,  
Yogyakarta  
Kode Pos : 55515  
No Hp : 0895379135685  
Alamat email : khasanahdinda3@gmail.com

N a m a : 2. Agus Suhendar,S.T.,M.Eng  
Kewarganegaraan : Indonesia  
Alamat : Degan II, 082/041, Banjararum, Kalibawang,  
Kulon Progo, Yogyakarta  
Kode Pos : 55672  
No Hp : 081578888331  
Alamat email : agus.suhendar@staff.uty.ac.id

N a m a : 3. Murti Retnowo S.kom., M.Cs.  
Kewarganegaraan : Indonesia  
Alamat : Celeban UH 3/505 RT 20 RW 05, Yogyakarta  
Kode Pos : 55672  
No Hp : 087812779345  
Alamat email : [murti.retnowo@uty.ac.id](mailto:murti.retnowo@uty.ac.id)

N a m a : 3. Farida Ardiani, S.Kom., M.Kom.  
Kewarganegaraan : Indonesia  
Alamat : Patran, RT 05 RW 01, Banyuraden, Gamping,  
Sleman, Yogyakarta  
Kode Pos : 55672  
No Hp : 085747708862  
Alamat email : ardianifarida@gmail.com

PROVINSI DAERAH ISTIMEWA YOGYAKARTA  
KABUPATEN KULON PROGO

NIK : 3401122007870001

Nama : AGUS SUHENDAR, S.T. M.Eng.  
Tempat/Tgl Lahir : KOTABUMI, 20-07-1987  
Jenis kelamin : LAKI-LAKI Gol. Darah : B  
Alamat : DEGAN II  
RT/RW : 082/041  
Kel/Desa : BANJARARUM  
Kecamatan : KALIBAWANG  
Agama : ISLAM  
Status Perkawinan : KAWIN  
Pekerjaan : DOSEN  
Kewarganegaraan : WNI  
Berlaku Hingga : SEUMUR HIDUP



KULON PROGO  
21-05-2018

A handwritten signature in black ink, consisting of a large, stylized letter 'A' followed by several horizontal strokes.

PROVINSI DAERAH ISTIMEWA YOGYAKARTA  
KABUPATEN SLEMAN

NIK : 3404135709020002

Nama : DHIENDA AZIZAH NUUR  
KHASANAH  
Tempat/Tgl Lahir : KLATEN, 17-09-2002  
Jenis kelamin : PEREMPUAN Gol. Darah :  
Alamat : NGANGKRUK  
RT/RW : 004/005  
Kel/Desa : CATURHARJO  
Kecamatan : SLEMAN  
Agama : ISLAM  
Status Perkawinan : BELUM KAWIN  
Pekerjaan : PELAJAR/MAHASISWA  
Kewarganegaraan : WNI  
Berlaku Hingga : SEUMUR HIDUP



SLEMAN  
25-09-2019

MANUAL SISTEM

**SISTEM INFORMASI PENDATAAN PEMERLU PELAYANAN  
KESEJAHTERAAN SOSIAL**

**(Studi Kasus : Dinas Sosial Kabupaten Sleman)**



OLEH

- |                                   |                   |
|-----------------------------------|-------------------|
| 1. Dhienda Azizah Nuur Khasanah   | (NIM. 3203111026) |
| 2. Agus Suhendar.S.T.,M.Eng       | (NIK. 110919178)  |
| 3. Murti Retnowo S.kom., M.Cs.    | (NIK. 111016090)  |
| 4. Farida Ardiani, S.Kom., M.Kom. | (NIK. 110919184)  |

UNIVERSITAS TEKNOLOGI YOGYAKARTA

TAHUN 2023

## DAFTAR ISI

### Contents

JUDUL.....	1
DAFTAR ISI.....	2
DAFTAR GAMBAR.....	4
1. TAMPILAN DAN KODE PROGRAM.....	1
1.1 Halaman Login.....	1
1.1.1 Tampilan Halaman Login.....	1
1.1.2 Source Code Login.....	1
1.2 Halaman Dashboard.....	8
1.2.1 Tampilan Dashboard.....	8
1.2.2 Source Code Halaman Dashboard.....	8
1.3 Halaman Panduan PPKS.....	15
1.3.1 Tampilan Halaman Panduan PPKS.....	15
1.3.2 Source Code Halaman Panduan PPKS.....	15
1.4 Halaman Panduan Disabilitas.....	24
1.4.1 Tampilan Halaman Panduan Disabilitas.....	24
1.4.2 Source Code Halaman Panduan Disabilitas.....	24
1.5 Halaman Data PPKS.....	28
1.5.1 Tampilan Halaman Data PPKS.....	28
1.5.2 Source Code Halaman Data PPKS.....	28
1.6 Halaman Data Disabilitas.....	36
1.6.1 Tampilan Halaman Data Disabilitas.....	36
1.6.2 Source Code Halaman Data Disabilitas.....	36
1.7 Halaman Data Anak degan Kedisabilitas.....	53
1.7.1 Tampilan Halaman Data Anak degan Kedisabilitas.....	53
1.7.2 Source Code Halaman Data Anak degan Kedisabilitas.....	53
1.8 Halaman Data Berdasarkan Jenis PPKS.....	70
1.8.1 Tampilan Halaman Data Berdasarkan Jenis PPKS.....	70
1.8.2 Source Code Halaman Data Berdasarkan Jenis PPKS.....	71
1.9 Halaman Data Terfilter Berdasarkan Kecamatan.....	93
1.9.1 Tampilan Halaman Data Terfilter Berdasarkan Kecamatan.....	93
1.9.2 Source Code Halaman Data Terfilter Berdasarkan Kecamatan.....	94



1.10	Halaman Input Data .....	12
1.10.1	Tampilan Halaman Input Data.....	12
1.10.2	Source Code Halaman Input Data.....	12
1.11	Halaman Detail Data .....	22
1.11.1	Tampilan Halaman Detail Data .....	22
1.11.2	Source Code Halaman Detail Data .....	22
1.12	Halaman Edit Data .....	27
1.12.1	Tampilan Halaman Edit Data.....	27
1.12.2	Source Code Halaman Edit Data .....	27
1.13	Halaman Laporan .....	30
1.13.1	Tampilan Halaman Laporan .....	30
1.11.3	Source Code Halaman Absensi.....	30
2	PENGUNAAN PROGRAM.....	34
2.1	Melakukan Login .....	34
2.2	Menampilkan Dashboard .....	35
2.3	Memasukkan data PPKS baru.....	36
2.4	Menampilkan data PPKS .....	36
2.5	Menampilkan submenu data PPKS.....	37
2.6	Menggunakan filterisasi data PPKS.....	38
2.7	Menampilkan detail data.....	38
2.8	Melakukan edit data .....	39
2.9	Membuat laporan .....	40

## DAFTAR GAMBAR

Gambar 1. 1 Gambar Halaman Login.....	1
Gambar 1. 2 Tampilan Halaman Dashboard.....	8
Gambar 1. 3 Tampilan Halaman Panduan PPKS.....	15
Gambar 1. 4 Halaman Panduan .....	24
Gambar 1. 5 Halaman Data PPKS .....	28
Gambar 1. 6 Halaman Data Disabilitas.....	36
Gambar 1. 7 Halaman Data Anak degan Kedisabilitas.....	53
Gambar 1. 8 Halaman Data Berdasarkan Jenis PPKS .....	70
Gambar 1. 9 Halaman Data Terfilter Berdasarkan Kecamatan .....	93
Gambar 1. 10 Halaman Input Data .....	12
Gambar 1. 11 Halaman Detail Data .....	22
Gambar 1. 12 Halaman Edit Data .....	27
Gambar 1. 13 Halaman Laporan .....	30
Gambar 2. 1 Melakukan Login .....	34
Gambar 2. 2 Menampilkan dashboard sistem.....	35
Gambar 2. 3 Memasukan data PPKS baru.....	36
Gambar 2. 4 Menampilkan data PPKS .....	36
Gambar 2. 5 Menampilkan submenu .....	37
Gambar 2. 6 Menggunakan filterisasi PPKS .....	38
Gambar 2. 7 Menampilkan detail data .....	38
Gambar 2. 8 Melakukan edit data .....	39
Gambar 2. 9 Membuat Laporan .....	40

# 1. TAMPILAN DAN KODE PROGRAM

## 1.1 Halaman Login

### 1.1.1. Tampilan Halaman Login

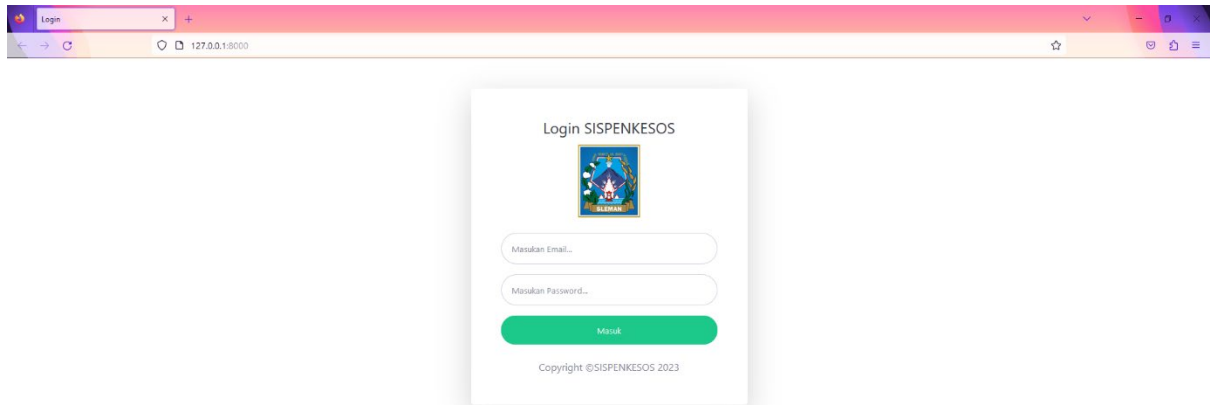

Gambar 1. 1 Gambar Halaman Login

### 1.1.2. Source Code Login

#### a. LoginController.php

```
<?php
namespace App\Http\Controllers;

use App\Models\User;
use Illuminate\Http\Request;
use Illuminate\Support\Facades\Auth;
use Illuminate\Support\Facades\Hash;

class LoginController extends Controller
{
    public function index()
    {
        return view('auth.login', [
            'title' => 'Login',
            'active' => 'login'
        ]);
    }
}
```

```

public function attempt(Request $request)
{
    $credentials = $request->validate([
        'email' => ['required'],
        'password' => ['required']
    ]);

    $email = $credentials['email'];
    $password = $credentials['password'];

    $user = User::where('email', '=', $email)->first();
    if ($user === null) {
        return redirect('/login')->withErrors([
            'auth'=>'Email or password is not found']);
    }

    Auth::attempt([
        'email'=> $email,
        'password' => $password
    ]);

    if(Auth::attempt($credentials)) {
        $request->session()->regenerate();
        return redirect('/dashboard')->with('success', 'Login Berhasil');
    }else{
        return redirect('/')->with('failed', 'Login Gagal, Cek email dan password anda');
    }
}

public function regis()
{
    return view('auth.registrasi', [
        'title' => 'Registrasi',
        'active' => 'Registrasi'
    ]);
}

public function create_regis(Request $request)
{
    $validatedData = $request->validate([
        'nama' => ['required', 'max:100'],
        'level' => ['required', 'max:100'],
        'email' => ['required', 'email:rfc,dns'],
        'nohp' => ['required', 'max:16'],
        'password' => ['required', 'min:6','max:100']
    ]);

    // $validatedData['password'] = bcrypt($validatedData['password']);
}

```

```

$validatedData['password'] = Hash::make($validatedData['password']);

User::create($validatedData);

return redirect('/')->with('success', 'Registration successfull! Please login');
}

public function logout(Request $request)
{
    Auth::logout();

    request()->session()->invalidate();

    request()->session()->regenerateToken();

    return redirect('/')->with('logout', 'Logout Berhasil');
}
}
}

public Boolean validatePassword() {
    String val = loginPassword.getText().toString().trim();
    if (val.isEmpty()) {
        loginPassword.setError("Password tidak boleh kosong");
        return false;
    } else {
        loginPassword.setError(null);
        return true;
    }
}

public void loginUser() {
    String email = loginUsername.getText().toString().trim();
    String password = loginPassword.getText().toString().trim();

    mAuth.signInWithEmailAndPassword(email, password)
        .addOnCompleteListener(this, new OnCompleteListener<AuthResult>() {
            @Override
            public void onComplete(@NonNull Task<AuthResult> task) {
                if (task.isSuccessful()) {
                    // Login berhasil, lanjutkan ke activity berikutnya (misalnya
DashboardActivity)
                    FirebaseUser user = mAuth.getCurrentUser();
                    Toast.makeText(LoginActivity.this, "Login berhasil!",
Toast.LENGTH_SHORT).show();
                    if (rememberMeCheckBox.isChecked()) {
                        saveLoginCredentials(email, password);
                    } else {
                        clearLoginCredentials();
                    }
                }
            }
        })
}

```

```

        redirectToDashboard();
    } else {
        // Jika login gagal, tampilkan pesan kesalahan
        Toast.makeText(LoginActivity.this, "Login gagal. Periksa kredensial
Anda.", Toast.LENGTH_SHORT).show();
    }
}
});
}

private void saveLoginCredentials(String email, String password) {
    SharedPreferences.Editor editor = sharedPreferences.edit();
    editor.putBoolean("rememberMe", true);
    editor.putString("username", email);
    editor.putString("password", password);
    editor.apply();
}

private void clearLoginCredentials() {
    SharedPreferences.Editor editor = sharedPreferences.edit();
    editor.putBoolean("rememberMe", false);
    editor.remove("username");
    editor.remove("password");
    editor.apply();
}

private void redirectToDashboard() {
    Intent intent = new Intent(LoginActivity.this, DashboardActivity.class);
    startActivity(intent);
    finish();
}
}
}

```

#### b. login.blade.php

```

<!DOCTYPE html>
<html lang="en">

<head>
    <meta charset="utf-8" />
    <meta http-equiv="X-UA-Compatible" content="IE=edge" />
    <meta name="viewport" content="width=device-width, initial-scale=1, shrink-to-fit=no"
/>
    <meta name="description" content="" />
    <meta name="author" content="" />
    <title>Login</title>
    {{-- <link rel="icon" href="../../images/logo.png"> --}}
    <link href="https://cdn.jsdelivr.net/npm/simple-datatables@latest/dist/style.css"
rel="stylesheet" />

```

```

<link href="new_assets/css/styles.css" rel="stylesheet" />
<script src="https://use.fontawesome.com/releases/v6.1.0/js/all.js"
crossorigin="anonymous"></script>
<!-- Custom styles for this template-->
<link href="new_assets/css/sb-admin-2.min.css" rel="stylesheet">
<!-- Custom fonts for this template-->
<link href="assets/assets2/vendor/fontawesome-free/css/all.min.css" rel="stylesheet"
type="text/css">
<link
href="https://fonts.googleapis.com/css?family=Nunito:200,200i,300,300i,400,400i,600,600i,700,700i,800,800i,900,900i" rel="stylesheet">
<link href="https://cdn.jsdelivr.net/npm/sweetalert2@11.7.12/dist/sweetalert2.min.css"
rel="stylesheet">

</head>
<body>

<style>
form{
    animation: transitionIn-Y-bottom 0.5s;
}
body {
    /* background-image: url('../images/bg.jpg'); */
    background-size: cover;
    background-repeat: no-repeat;
}
</style>
<div class="container">

<!-- Outer Row -->
<div class="row justify-content-center">

<div class="col-lg-5">

<div class="card o-hidden border-0 shadow-lg my-5">
<div class="card-body p-0">
<!-- Nested Row within Card Body -->
<div class="row">
<div class="col-lg">
<div class="p-5">
<div class="text-center">
<h1 class="h4 text-gray-900 mb-1">Login SISPENKESOS</h1>

</div>

<form class="user" method="POST" action="{{route('postlogin')}}">
@csrf
<div class="form-group">

```





```
<script
src="https://cdn.jsdelivr.net/npm/sweetalert2@11.7.12/dist/sweetalert2.all.min.js"></script
>
</body>

@if(session('success'))
<div class="alert alert-success">
  <script>
    Swal.fire({
      icon: 'success',
      title: 'Success!',
      text: "{{ session('success') }}",
    });
  </script>
</div>
@endif
@if(session('failed'))
<div class="alert alert-error">
  <script>
    Swal.fire({
      icon: 'error',
      title: 'Failed!',
      text: "{{ session('failed') }}",
    });
  </script>
</div>
@endif
</html>
```

## 1.2 Halaman Dashboard

### 1.2.1. Tampilan Dashboard

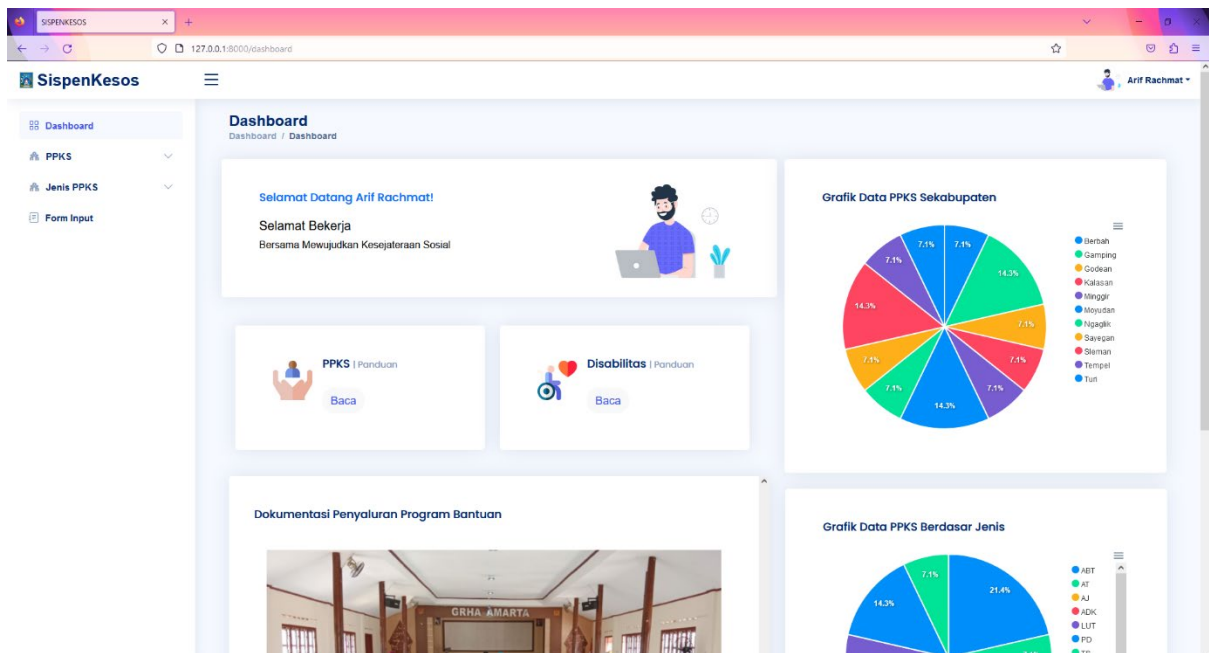

Gambar 1. 2 Tampilan Halaman Dashboard

### 1.2.2. Source Code Halaman Dashboard

#### a. DashboardController.php

```
<?php

namespace App\Http\Controllers;

use App\Models\DetailJenis;
use App\Models\JenisPpk;
use App\Models\Kecamatan;
use App\Models\Kelurahan;
use Illuminate\Http\Request;
use Illuminate\Support\Facades\DB;

class DashboardController extends Controller
{
    public function index()
    {
        $kecamatan = Kecamatan::all();
        $kelurahan = Kelurahan::all();
        $jenis = JenisPpk::all();
        $detail = DetailJenis::all();
        $presentase = DB::table('ppks')
        ->selectRaw('jenis_ppks.nama_jenis, COUNT(ppks.id_jenis_ppks) as banyak_data')
        ->join('jenis_ppks', 'ppks.id_jenis_ppks', '=', 'jenis_ppks.jenis_ppks id')
```

```

->groupBy('jenis_ppks.nama_jenis')
->get();

$presentase2 = DB::table('ppks')
->selectRaw('kecamatan.nama_kecamatan, COUNT(ppks.id_kecamatan) as
banyak_data')
->join('jenis_ppks', 'ppks.id_jenis_ppks', '=', 'jenis_ppks.jenis_ppks_id')
->join('kecamatan', 'ppks.id_kecamatan', '=', 'kecamatan.id_kecamatan')
->groupBy('kecamatan.nama_kecamatan')
->get();

return view('dashboard', compact('presentase', 'kecamatan', 'kelurahan', 'jenis', 'detail',
'presentase2'));
}
}

```

## b. dashboard.blade.php

```

@extends('layout.sidebar')
@section('container')
<div id="main" class="main">
  <div class="pagetitle">
    <h1>Dashboard</h1>
    <nav>
      <ol class="breadcrumb">
        <li class="breadcrumb-item"><a href="/dashboard">Dashboard</a></li>
        <li class="breadcrumb-item active">Dashboard</li>
      </ol>
    </nav>
  </div>
  <!--Title-->
  <!--card-->
  <div class="row" style="margin-top: -50px;">
    <div class="card col-xxl-7 col-md-6">
      <div class="d-flex align-items-end row" >
        <div class="col-sm-8" style="border-radius: 150px;">
          <div class="card-body" style=" height: 160px; width: 660px;">
            <h2 class=" card-title text-primary">Selamat Datang {{auth()->user()-
            >nama}}!</h2>
            <div onload="setInterval('displayTime()', 1000);">
              <h5>Selamat Bekerja </h5>
              <h6>Bersama Mewujudkan Kesejahteraan Sosial </h6>
              <h5 id="jam"></h5>
            </div>
          </div>
        </div>
      </div>
    <div class="col-sm-4 text-center text-sm-left">
      <div class="card-body pb-0 px-0 px-md-7">
        
            </div>
        </div>
    </div>
<!--End card-->
</div>

<div class="col-lg-5" style=" height: 500px; margin-right: -50px;">
    <div class="card">
        <div class="card-body">
            <h5 class="card-title">Grafik Data PPKS Sekabupaten</h5>

            <!-- Donut Chart -->
            <div id="donutChart"></div>
        </div></div></div>
        <!-- <section class="section" style="margin-top: -30px;" --> -->
        <!-- <div class="row" --> -->
        <div class="col-lg-5" style=" height: 500px; margin-top: 25px; margin-left:
887px;">
            <div class="card">
                <div class="card-body">
                    <h5 class="card-title">Grafik Data PPKS Berdasar Jenis</h5>
                    <!-- Pie Chart -->
                    <div id="pieChart"></div>
                    <!-- End Pie Chart -->
                </div>
            </div>
        </div>
        <!-- Left side columns -->
        <div class="col-lg-8" style=" margin-top: -760px; margin-left: 10px;">
            <div class="row">

                <!-- Sales Card -->
                <div class="col-xxl-5 col-md-6" style=" height: 198px; ">
                    <div class="card info-card ">

                        <div class="card-body">

                            <div class="d-flex align-items-center">
                                <div class="card-icon rounded-circle d-flex align-items-center justify-content-
center">
                                    
                                </div>
                                <div class="ps-3">

```

```

        <h3 class="card-title ">PPKS <span>| Panduan</span></h3>
        <button type="button" class="btn btn-light rounded-pill">
          <a href="/panduan-ppks">Baca</a>
        </button>

      </div>
    </div>
  </div>

</div>
</div><!-- End Sales Card -->

<!-- Revenue Card -->
<div class="col-xxl-5 col-md-6" style=" height: 198px; ">
  <div class="card info-card revenue-card">
    <div class="card-body">
      <div class="d-flex align-items-center">
        <div class="card-icon rounded-circle d-flex align-items-center justify-content-
center">
          
        </div>
        <div class="ps-3">
          <h5 class="card-title">Disabilitas <span>| Panduan</span></h5>
          <button type="button" class="btn btn-light rounded-pill">
            <a href="/panduan2">Baca</a>
          </button>
        </div>
      </div>
    </div>
  </div>
</div><!-- End Revenue Card -->
</div>
</div>

<!--Slides-->
<div class="col-xxl-7 col-md-8" style=" margin-top: -520px; height: 655px;">
  <div class="card info-card revenue-card">
    <h4 class=" card-title"> Dokumentasi Penyaluran Program Bantuan</h4>
    <div class="card-body" >
      <div id="carouselExampleIndicators" class="carousel slide" data-bs-
ride="carousel">
        <div class="carousel-indicators" >
          <button type="button" data-bs-target="#carouselExampleIndicators" data-bs-
slide-to="0" class="active" aria-current="true" aria-label="Slide 1"></button>
          <button type="button" data-bs-target="#carouselExampleIndicators" data-bs-
slide-to="1" aria-label="Slide 2"></button>

```

```

        <button type="button" data-bs-target="#carouselExampleIndicators" data-bs-
slide-to="2" aria-label="Slide 3"></button>
        <button type="button" data-bs-target="#carouselExampleIndicators" data-bs-
slide-to="3" aria-label="Slide 4"></button>
    </div>
    <div class="carousel-inner" style="margin-top: 10px;" >
        <div class="carousel-item active">
            
        </div>
        <div class="carousel-item" style="margin-top: 10px;">
            
        </div>
        <div class="carousel-item" style="margin-top: 10px;">
            
        </div>
        <div class="carousel-item" style="margin-top: 10px;">
            
        </div>
    </div>

    <button class="carousel-control-prev" type="button" data-bs-
target="#carouselExampleIndicators" data-bs-slide="prev">
        <span class="carousel-control-prev-icon" aria-hidden="true"></span>
        <span class="visually-hidden">Previous</span>
    </button>
    <button class="carousel-control-next" type="button" data-bs-
target="#carouselExampleIndicators" data-bs-slide="next">
        <span class="carousel-control-next-icon" aria-hidden="true"></span>
        <span class="visually-hidden">Next</span>
    </button>

</div>
</div>
</div>

<!--End Slides-->

```

```

<script>
// variabel grafik data pertama
var data = @json($presentase);
// variabel grafik data kedua
var data2 = @json($presentase2);

// Data Untuk Grafik pertama
var nama_jenis = [];
var banyak_data = [];

// Data untuk grafik kedua

```

```

var nama_kecamatan = [];
var banyak_data2 = [];

data.forEach(function(item) {
  nama_jenis.push(item['nama_jenis']);
  banyak_data.push(item['banyak_data']);
});

data2.forEach(function(item) {
  nama_kecamatan.push(item['nama_kecamatan']);
  banyak_data2.push(item['banyak_data']);
});

if (data == null) {

}else{
  document.addEventListener("DOMContentLoaded", () => {
    new ApexCharts(document.querySelector("#pieChart"), {
      series: banyak_data,
      // fill: {
      // colors:['#ff006e']
      // },
      chart: {
        height: 350,
        type: 'pie',
        toolbar: {
          show: true
        }
      },
      labels:
['ABT','AT','AJ','ADK','LUT','PD','TS','Gel','Pemulung','KP','KTK','PMBS','KBSP','PRSE','
AKTK','BWBLP',]
    }).render();
  });

  document.addEventListener("DOMContentLoaded", () => {
    new ApexCharts(document.querySelector("#donutChart"), {
      series: banyak_data2,
      chart: {
        height: 350,
        type: 'pie',
        toolbar: {
          show: true
        }
      },
      labels: nama_kecamatan
    }).render();
  });
}

```

```
}
```

```
</script>
```

```
@endsection
```



## 1.3 Halaman Panduan PPKS

### 1.3.1 Tampilan Halaman Panduan PPKS

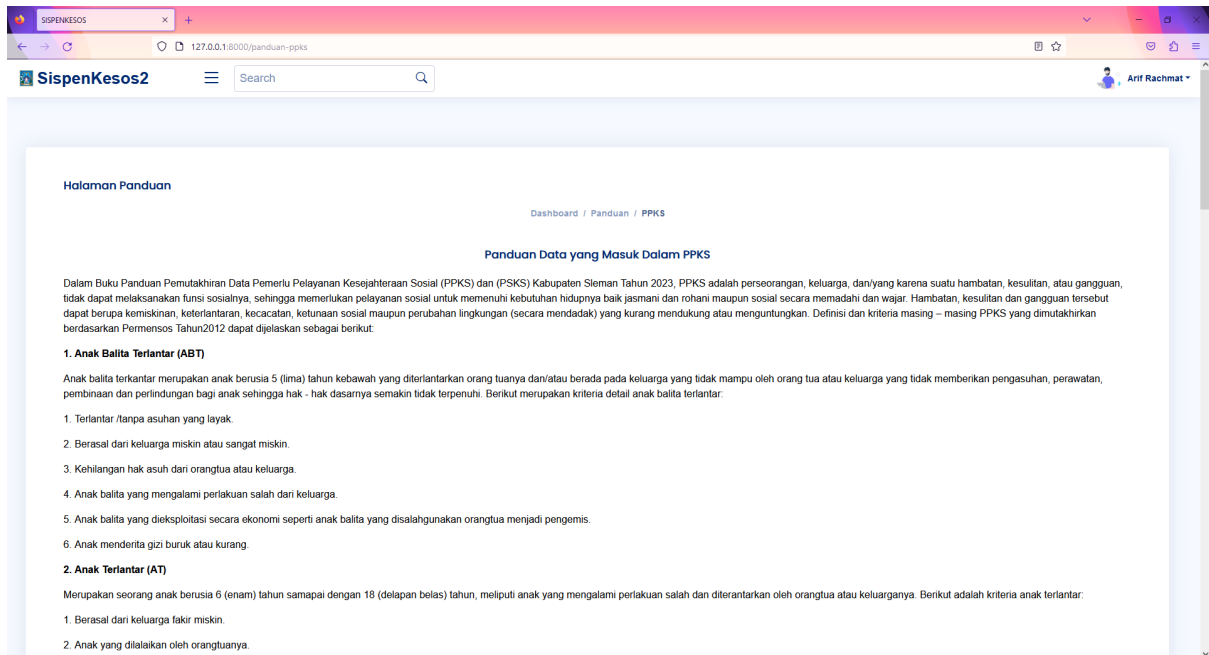

Gambar 1. 3 Tampilan Halaman Panduan PPKS

### 1.3.2 Source Code Halaman Panduan PPKS

#### a. PanduanController.php

```
<?php
namespace App\Http\Controllers;
use Illuminate\Http\Request;
class PanduanPpksController extends Controller
{
    public function index()
    {
        return view('ppks/panduan-ppks');
    }
}
```

#### b.panduan-ppks.blade.php

```
<!DOCTYPE html>
<html lang="en">
<head>
    <meta charset="utf-8">
    <meta content="width=device-width, initial-scale=1.0" name="viewport">
```

```

<title>SISPENKESOS</title>
<meta content="" name="description">
<meta content="" name="keywords">

<!-- Favicons -->
<link href="assets/img/favicon.png" rel="icon">
<link href="assets/img/apple-touch-icon.png" rel="apple-touch-icon">

<!-- Google Fonts -->
<link href="https://fonts.gstatic.com" rel="preconnect">
<link
href="https://fonts.googleapis.com/css?family=Open+Sans:300,300i,400,400i,600,600i,700,700i|Nunito:300,300i,400,400i,600,600i,700,700i|Poppins:300,300i,400,400i,500,500i,600,600i,700,700i" rel="stylesheet">

<!-- Vendor CSS Files -->
<link href="assets/vendor/bootstrap/css/bootstrap.min.css" rel="stylesheet">
<link href="assets/vendor/bootstrap-icons/bootstrap-icons.css" rel="stylesheet">
<link href="assets/vendor/boxicons/css/boxicons.min.css" rel="stylesheet">
<link href="assets/vendor/quill/quill.snow.css" rel="stylesheet">
<link href="assets/vendor/quill/quill.bubble.css" rel="stylesheet">
<link href="assets/vendor/remixicon/remixicon.css" rel="stylesheet">
<link href="assets/vendor/simple-datatables/style.css" rel="stylesheet">

<!-- Template Main CSS File -->
<link href="assets/css/style.css" rel="stylesheet">
<link href="https://cdn.jsdelivr.net/npm/sweetalert2@11.7.12/dist/sweetalert2.min.css"
rel="stylesheet">
</head>

<body>
<!-- ===== Header ===== -->
<header id="header" class="header fixed-top d-flex align-items-center">

<div class="d-flex align-items-center justify-content-between">
<a href="index.html" class="logo d-flex align-items-center">

<span class="d-none d-lg-block">SispenKesos2</span>
</a>
<i class="bi bi-list toggle-sidebar-btn"></i>
</div><!-- End Logo -->

<div class="search-bar">
<form class="search-form d-flex align-items-center" method="POST" action="#">
<input type="text" name="query" placeholder="Search" title="Enter search
keyword">
<button type="submit" title="Search"><i class="bi bi-search"></i></button>
</form>
</div><!-- End Search Bar -->

```

```

<nav class="header-nav ms-auto">
  <ul class="d-flex align-items-center">

    <li class="nav-item d-block d-lg-none">
      <a class="nav-link nav-icon search-bar-toggle " href="#">
        <i class="bi bi-search"></i>
      </a>
    </li>
    <!-- End Search Icon-->

    <li class="nav-item dropdown pe-3">

      <a class=" nav-profile d-flex align-items-center pe-0" href="#" data-bs-
toggle="dropdown">
        
        <span class="d-none d-md-block dropdown-toggle ps-2">{{auth()->user()-
>nama}}</span>
      </a><!-- End Profile Iamge Icon -->

      <ul class="dropdown-menu dropdown-menu-end dropdown-menu-arrow profile">
        <li class="dropdown-header">
          <h6>{{auth()->user()->nama}}</span>
        </li>
        <li>
          <hr class="dropdown-divider">
        </li>

        <li>
          <a class="dropdown-item d-flex align-items-center" href="/logout">
            <i class="bi bi-box-arrow-right"></i>
            <span>Sign Out</span>
          </a>
        </li>

      </ul><!-- End Profile Dropdown Items -->
    </li><!-- End Profile Nav -->

  </ul>
</nav><!-- End Icons Navigation -->

</header><!-- End Header -->

<div id="main" class="main">
  <div class="card" style=" margin-left: -300px; margin-right: 20px;">

    <div class="card-body">
      <h5 class="card-title">Halaman Panduan</h5>

```

```
<nav class="d-flex justify-content-center">
  <ol class="breadcrumb">
    <li class="breadcrumb-item"><a href="/dashboard">Dashboard</a></li>
    <li class="breadcrumb-item"><a href="#">Panduan</a></li>
    <li class="breadcrumb-item active">PPKS</li>
  </ol>
</nav>
<div class="tab-content pt-2" id="myTabContent">
  <h5 class="card-title text-center"> Panduan Data yang Masuk Dalam
PPKS</h5>
  <p>
    Dalam Buku Panduan Pemutakhiran Data Pemerlu Pelayanan Kesejahteraan
    Sosial (PPKS) dan (PSKS) Kabupaten Sleman Tahun 2023, PPKS adalah perseorangan,
    keluarga, dan/ yang karena suatu hambatan, kesulitan, atau gangguan, tidak dapat
    melaksanakan fungsi sosialnya, sehingga memerlukan pelayanan sosial untuk memenuhi
    kebutuhan hidupnya baik jasmani dan rohani maupun sosial secara memadahi dan wajar.
    Hambatan, kesulitan dan gangguan tersebut dapat berupa kemiskinan, keterlantaran,
    kecacatan, ketunaan sosial maupun perubahan lingkungan (secara mendadak) yang kurang
    mendukung atau menguntungkan. Definisi dan kriteria masing – masing PPKS yang
    dimutakhirkan berdasarkan Permensos Tahun2012 dapat dijelaskan sebagai berikut:
  </p>
  <p>
    <b>1. Anak Balita Terlantar (ABT)</b>
  </p>
  <p>
    Anak balita terkantar merupakan anak berusia 5 (lima) tahun kebawah yang
    diterlantarkan orang tuanya dan/atau berada pada keluarga yang tidak mampu oleh orang
    tua atau keluarga yang tidak memberikan pengasuhan, perawatan, pembinaan dan
    perlindungan bagi anak sehingga hak - hak dasarnya semakin tidak terpenuhi. Berikut
    merupakan kriteria detail anak balita terlantar:
  </p>
  <p>
    1. Terlantar /tanpa asuhan yang layak.
  </p>
  <p>
    2. Berasal dari keluarga miskin atau sangat miskin.
  </p>
  <p>
    3. Kehilangan hak asuh dari orangtua atau keluarga.
  </p>
  <p>
    4. Anak balita yang mengalami perlakuan salah dari keluarga.
  </p>
  <p>
    5. Anak balita yang dieksploitasi secara ekonomi seperti anak balita
    yang disalahgunakan orangtua menjadi pengemis.
  </p>
  <p>
    6. Anak menderita gizi buruk atau kurang.
  </p>
</div>
```

</p>

<p>

<b> 2. Anak Terlantar (AT)</b>

</p>

<p>

Merupakan seorang anak berusia 6 (enam) tahun samapai dengan 18 (delapan belas) tahun, meliputi anak yang mengalami perlakuan salah dan diterantarkan oleh orangtua atau keluarganya. Berikut adalah kriteria anak terlantar:

</p>

<p>

1. Berasal dari keluarga fakir miskin.

</p>

<p>

2. Anak yang dilalaikan oleh orangtuanya.

</p>

<p>

3. Anak yang tidak terpenuhi kebutuhan dasarnya.

</p>

<p>

<b> 3. Anak Jalanan (AJ)</b>

</p>

<p>

Anak jalanan merupakan anak rentan bekerja dijalanan, atau anak yang hidup dijalanan. Berikut adalah kriteria anak jalanan:

</p>

1. Menghabiskan Sebagian besar waktunya dijalanan maupun ditempat - tempat umum.

</p>

2. Menencari nafkah dan/atau berkeliaran dijalanan maupun ditempat - tempat umum.

</p>

<p>

<b> 4. Anak yang Menjadi Korban Tindak Kekerasan (AKTK)</b>

</p>

<p>

Merupakan anak yang terancam secara fisik dan nonfisik karena tindak kekerasan, diperlukan salah atau tidak semestinya dalam lingkungan keluarga atau lingkungan sosial terdekatnya, sehingga tidak terpenuhi kebutuhan dasarnya dengan wajar secara rohani, jasmani maupun sosial. Adapun kriteria Anak yang Menjadi Korban Tindak Kekerasan meliputi:

<p>1. Anak diba 18 (delapan belas) tahun yang sering mendapat perlakuan kasar dan kejam dan Tindakan yang berakibat secara fisik dan/atau psikologis.

<p>2. Pernah dianiaya dan/atau diperkosa.

<p>3. Dipaksa bekerja (tidak atas kemauanya)

</p>

<p>  
<b> 5. Lanjut Usia Terlantar (LUT)</b>  
</p>

<p> Adalah seorang yang berusia 60 (enam puluh) tahun atau lebih, karena faktor-faktor tertentu tidak terpenuhi kebutuhan dasarnya. Kriteria dari Lanjut Usia Terlantar sendiri meliputi:

- <p>1. Tidak terpenuhinya kebutuhn dasar berupa sandang, pangan, dan pakan.  
<p> 2. Terlantar secara psikis dan sosial

<p>  
<b> 7. Tuna Susila (TS)</b>  
</p>  
<p>

Merupakan seseorang yang melakukan hubungan seksual dengan sesame atau lawan jenis secara berulang – berulang dan bergantian diluar perkawinan yang sah sengan tujuan mendapatkan imbalan uang, materi atau jasa. Adapun kriteria tuna Susila meliputi:

<p>1. Menjajakan diri di tempat umum, di lokasi atau tempat pelacuran seperti rumah bordil, dan tempat terselubung seperti warung remang - remang, hotel, mall, dan diskotik.

- <p>2. Memperoleh imbalan uang, materi atau jasa dengan menjual diri.

</p>  
</div>

<p>  
<b> 8.Genlandangan (GEL)</b>  
</p>  
<p>

Gelandangan merupakan orang - orang yang hidup dalam keadaan yang tidak sesuai dengan norma kehidupan yang layak dalam masyarakat setempat, serta tidak mempunyai pencaharian dan tempat tinggal yang tetap serta mengembara di tempat umum. Adapun kriteria yang dapat termasuk gelandangan meliputi:

- <p> 1. Tanpa Kartu Tanda Penduduk (KTP)  
<p> 2. Tanpa tempat tinggal yang pasti atau tetap.  
<p> 3. Tanpa penghasilan tetap.  
<p> 4. Tanpa rencana depan anak - anaknya maupun dirinya.

</p>

<p>  
<b> 9.Pengemis (PENG)</b>  
</p>  
<p>

Adalah orang-orang yang mendapat penghasilan dengan meminta-minta ditempat umum dengan

<br>berbagai cara dan alasan untuk mengharapkan belas kasihan orang.  
</p>

<p>  
<b> 10. Pemulung</b>

</p>

<p>

Adalah orang-orang (miskin) yang melakukan pekerjaan dengan memungut dan mengumpulkan barang-barang bekas yang berada di berbagai tempat pemukiman penduduk, pertokoan dan/atau pasar-pasar yang memiliki maksud untuk didaur ulang atau dijual kembali sehingga memiliki nilai ekonomis. Adapun kriteria dari pemulung yang masuk dalam PPKS:

<p> 1. Tidak memiliki pekerjaan tetap.

<p> 2. Mengumpulkan barang bekas untuk menghasilkan uang.

</p>

<p>

<b> 11. Bekas Warga Binaan Lembaga Pemasyarakatan (BWBLP)</b>

</p>

<p>

Merupakan seseorang yang telah selesai menjalani masa pidananya sesuai dengan keputusan pengadilan dan mengalami hambatan untuk menyesuaikan diri Kembali dalam kehidupan masyarakat, sehingga mendapat kesulitan untuk mendapatkan pekerjaan atau melaksanakan kehidupannya secara normal. Adapun kriteria Bekas Warga Binaan Lembaga Pemasyarakatan (BWBLP) meliputi:

<p>1. Seseorang berusia diatas 18 (delapan belas) tahun yang telah selesai dan keluar dari Lembaga pemasyarakatan karena masalah pidana.

<p>2. Kurang diterima atau dijauhi serta diabaikan oleh keluarga dan masyarakat.

<p>3. Sulit mendapat pekerjaan yang tetap.

<p>4. Berperan sebagai kepala keluarga/ pencari nafkah utama keluarga yang tidak dapat melaksanakan tugas dan fungsinya.

</p>

<p>

<b> 12. Korban Penyalahgunaan NAPZA (KPN)</b>

</p>

<p>

Merupakan seseorang yang telah selesai menjalani masa pidananya sesuai dengan keputusan pengadilan dan mengalami hambatan untuk menyesuaikan diri Kembali dalam kehidupan masyarakat, sehingga mendapat kesulitan untuk mendapatkan pekerjaan atau melaksanakan kehidupannya secara normal. Adapun kriteria Bekas Warga Binaan Lembaga Pemasyarakatan (BWBLP) meliputi:

<p>1. Seseorang berusia diatas 18 (delapan belas) tahun yang telah selesai dan keluar dari Lembaga pemasyarakatan karena masalah pidana.

<p>2. Kurang diterima atau dijauhi serta diabaikan oleh keluarga dan masyarakat.

<p>3. Sulit mendapat pekerjaan yang tetap.

<p>4. Berperan sebagai kepala keluarga/ pencari nafkah utama keluarga yang tidak dapat melaksanakan tugas dan fungsinya.

</p>

<p>

<b> 13. Korban Tindak Kekerasan (KTK)</b>

</p>

<p>

Merupakan peseorangan, keluarga, kelompok maupun kesatuan masyarakat tertentu yang mengalami tindak kekerasan, baik sebagai akibat perlakuan salah, eksploitasi, diskriminasi, bentuk - bentuk kekerasan lainnya ataupun dengan membiarkan orang berada dalam situasiberbahaya sehingga menyebabkan fungsi sosialnya terganggu.

</p>

<p>

<b> 14. Pekerja Migran Bermasalah Sosial (PMBS)</b>

</p>

<p>

Merupakan pekerja migran internal dan lintas negara yang mengalami masalah sosial, baik dalam bentuk tindak kekerasan, penerlantaran, mengalami musibah (faktor alam maupun sosial) maupun mengaami disharmoni sosial karena ketidakmampuan menyesuaikan diri di megara tempat bekerja sehingga mengakibatkan fungsi sosialnya terganggu. Kriteria Pekerja Migran Bermasalah Sosial (PMBS) yang termasuk dalam golongan PPKS yaitu: <p>1. Seseorang berusia diatas 18 (delapan belas) tahun yang telah selesai dan keluar dari Lembaga pemasyarakatan karena masalah pidana.

<p>1. Pekerja migran domestik.

<p>2. Pekerja migran lintas negara.

<p>3. Pekerja migran domestik dan lintas negara.

<p>4. Pekerja migran domestic dan lintas negara yang sakit.

<p>5. Pekerja migran tidak berdokumen.

<p>6. Pektja migran miskin.

<p>7. Pektja migran yang mengalami msalah sosial dalam bentuk tidak kekerasan, eksploitasi, penerlantaran, pengusiran, mengalami trafficking.

</p>

<p>

<b> 15. Perempuan Rawan Sosial Ekonomi (PRSE)</b>

</p>

<p>

Adalah seorang perempuan dewasa yang berstatus menikah, belum menikah maupun janda dan tidak memiliki penghasilan cukup. Adapun kriterianya: <p>1.

Pekerja migran domestik.

<p>1. Perempuan berusia 18 tahun sampai 59 tahun.

<p>2. Istri ditinggal suami tanpa kejelasan.

<p>3. Menjadi pencari nafkah utama keluarga.

<p>4. Berpenghasilan kurang dari mencukupi untuk kebutuhan hidup layak.



</p>

<p>

<b> 16. Perempuan Rawan Sosial Ekonomi (PRSE)</b>

</p>

<p>

Merupakan keluarga yang antar anggotanya terutama antara suami istri, orangtua dengan anak kurang serasi sehingga tugas dan fungsi keluarga tidak dapat berjalan dengan lancar

</p>

</div>

</div>

</div>

</body>

</html>

<!-- Vendor JS Files -->

<script src="assets/vendor/apexcharts/apexcharts.min.js"></script>

<script src="assets/vendor/bootstrap/js/bootstrap.bundle.min.js"></script>

<script src="assets/vendor/chart.js/chart.min.js"></script>

<script src="assets/vendor/echarts/echarts.min.js"></script>

<script src="assets/vendor/quill/quill.min.js"></script>

<script src="assets/vendor/simple-datatables/simple-datatables.js"></script>

<script src="assets/vendor/tinymce/tinymce.min.js"></script>

<script src="assets/vendor/php-email-form/validate.js"></script>

<script

src="https://cdn.jsdelivr.net/npm/sweetalert2@11.7.12/dist/sweetalert2.all.min.js"></script

>

<script src="https://code.jquery.com/jquery-3.6.0.min.js"></script>

## 1.4 Halaman Panduan Disabilitas

### 1.4.1 Tampilan Halaman Panduan Disabilitas

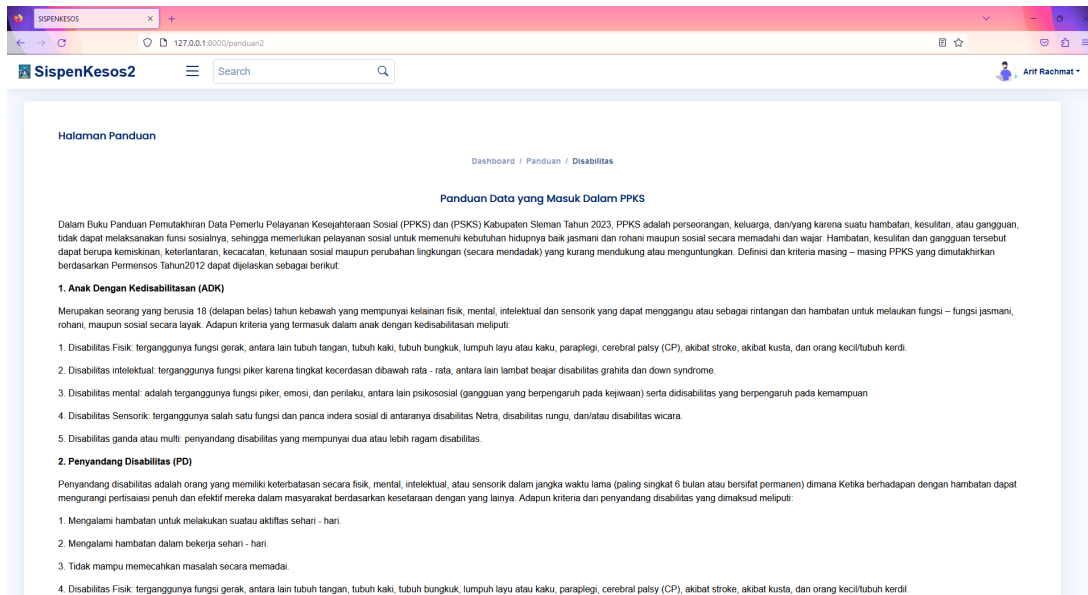

Gambar 1. 4 Halaman Panduan

### 1.4.2 Source Code Halaman Panduan Disabilitas

#### a. PanduanDisabilitasController.php

```
<?php
namespace App\Http\Controllers;
use Illuminate\Http\Request;
class PanduanDisabilitasController extends Controller
{
    public function index()
    {
        return view('panduan2');
    }
}
```

#### b. panduan-disabilitas.blade.php

```
<!DOCTYPE html>
<html lang="en">
<head>
    <meta charset="utf-8">
    <meta content="width=device-width, initial-scale=1.0" name="viewport">
    <title>SISPENKESOS</title>
    <meta content="" name="description">
```

```

<meta content="" name="keywords">

<!-- Favicons -->
<link href="assets/img/favicon.png" rel="icon">
<link href="assets/img/apple-touch-icon.png" rel="apple-touch-icon">

<!-- Google Fonts -->
<link href="https://fonts.gstatic.com" rel="preconnect">
<link
href="https://fonts.googleapis.com/css?family=Open+Sans:300,300i,400,400i,600,600i,700,700i|Nunito:300,300i,400,400i,600,600i,700,700i|Poppins:300,300i,400,400i,500,500i,600,600i,700,700i" rel="stylesheet">

<!-- Vendor CSS Files -->
<link href="assets/vendor/bootstrap/css/bootstrap.min.css" rel="stylesheet">
<link href="assets/vendor/bootstrap-icons/bootstrap-icons.css" rel="stylesheet">
<link href="assets/vendor/boxicons/css/boxicons.min.css" rel="stylesheet">
<link href="assets/vendor/quill/quill.snow.css" rel="stylesheet">
<link href="assets/vendor/quill/quill.bubble.css" rel="stylesheet">
<link href="assets/vendor/remixicon/remixicon.css" rel="stylesheet">
<link href="assets/vendor/simple-datatables/style.css" rel="stylesheet">

<!-- Template Main CSS File -->
<link href="assets/css/style.css" rel="stylesheet">
<link href="https://cdn.jsdelivr.net/npm/sweetalert2@11.7.12/dist/sweetalert2.min.css"
rel="stylesheet">
</head>

<body>
<!-- ===== Header ===== -->
<header id="header" class="header fixed-top d-flex align-items-center">

<div class="d-flex align-items-center justify-content-between">
<a href="index.html" class="logo d-flex align-items-center">

<span class="d-none d-lg-block">SispenKesos2</span>
</a>
<i class="bi bi-list toggle-sidebar-btn"></i>
</div><!-- End Logo -->

<div class="search-bar">
<form class="search-form d-flex align-items-center" method="POST" action="#">
<input type="text" name="query" placeholder="Search" title="Enter search
keyword">
<button type="submit" title="Search"><i class="bi bi-search"></i></button>
</form>
</div><!-- End Search Bar -->

<nav class="header-nav ms-auto">

```

```

<ul class="d-flex align-items-center">

  <li class="nav-item d-block d-lg-none">
    <a class="nav-link nav-icon search-bar-toggle " href="#">
      <i class="bi bi-search"></i>
    </a>
  </li>
  <!-- End Search Icon-->

  <li class="nav-item dropdown pe-3">

    <a class=" nav-profile d-flex align-items-center pe-0" href="#" data-bs-
toggle="dropdown">
      
      <span class="d-none d-md-block dropdown-toggle ps-2">{{auth()->user()-
>nama}}</span>
    </a><!-- End Profile Image Icon -->

    <ul class="dropdown-menu dropdown-menu-end dropdown-menu-arrow profile">
      <li class="dropdown-header">
        <h6>{{auth()->user()->nama}}</span>
      </li>
      <li>
        <hr class="dropdown-divider">
      </li>

      <li>
        <a class="dropdown-item d-flex align-items-center" href="/logout">
          <i class="bi bi-box-arrow-right"></i>
          <span>Sign Out</span>
        </a>
      </li>

    </ul><!-- End Profile Dropdown Items -->
  </li><!-- End Profile Nav -->

</ul>
</nav><!-- End Icons Navigation -->

</header><!-- End Header -->

<div id="main" class="main">
<div class="card" style=" margin-left: -300px; margin-right: 20px;">

  <div class="card-body">
    <h5 class="card-title">Halaman Panduan</h5>

    <nav class="d-flex justify-content-center">

```

```

<ol class="breadcrumb">
  <li class="breadcrumb-item"><a href="/dashboard">Dashboard</a></li>
  <li class="breadcrumb-item"><a href="#">Panduan</a></li>
  <li class="breadcrumb-item active">PPKS</li>
</ol>
</nav>
<div class="tab-content pt-2" id="myTabContent">
  <h5 class="card-title text-center"> Panduan Data yang Masuk Dalam
  PPKS</h5>
  <p>
    Dalam Buku Panduan Pemutakhiran Data Pemerlu Pelayanan Kesejahteraan
    Sosial (PPKS) dan (PSKS) Kabupaten Sleman Tahun 2023, PPKS adalah perseorangan,
    keluarga, dan/ yang karena suatu hambatan, kesulitan, atau gangguan, tidak dapat
    melaksanakan fungsi sosialnya, sehingga memerlukan pelayanan sosial untuk memenuhi
    kebutuhan hidupnya baik jasmani dan rohani maupun sosial secara memadahi dan wajar.
    Hambatan, kesulitan dan gangguan tersebut dapat berupa kemiskinan, keterlantaran,
    kecacatan, ketunaan sosial maupun perubahan lingkungan (secara mendadak) yang kurang
    mendukung atau menguntungkan. Definisi dan kriteria masing – masing PPKS yang
    dimutakhirkan berdasarkan Permensos Tahun2012 dapat dijelaskan sebagai berikut:
  </p>
</div><!-- End Pills Tabs -->

</div>

</div>
</body>
</html>
<!-- Vendor JS Files -->
<script src="assets/vendor/apexcharts/apexcharts.min.js"></script>
<script src="assets/vendor/bootstrap/js/bootstrap.bundle.min.js"></script>
<script src="assets/vendor/chart.js/chart.min.js"></script>
<script src="assets/vendor/echarts/echarts.min.js"></script>
<script src="assets/vendor/quill/quill.min.js"></script>
<script src="assets/vendor/simple-datatables/simple-datatables.js"></script>
<script src="assets/vendor/tinymce/tinymce.min.js"></script>
<script src="assets/vendor/php-email-form/validate.js"></script>
<script
src="https://cdn.jsdelivr.net/npm/sweetalert2@11.7.12/dist/sweetalert2.all.min.js"></script
>
<script src="https://code.jquery.com/jquery-3.6.0.min.js"></script>

```

## 1.5 Halaman Data PPKS

### 1.5.1 Tampilan Halaman Data PPKS

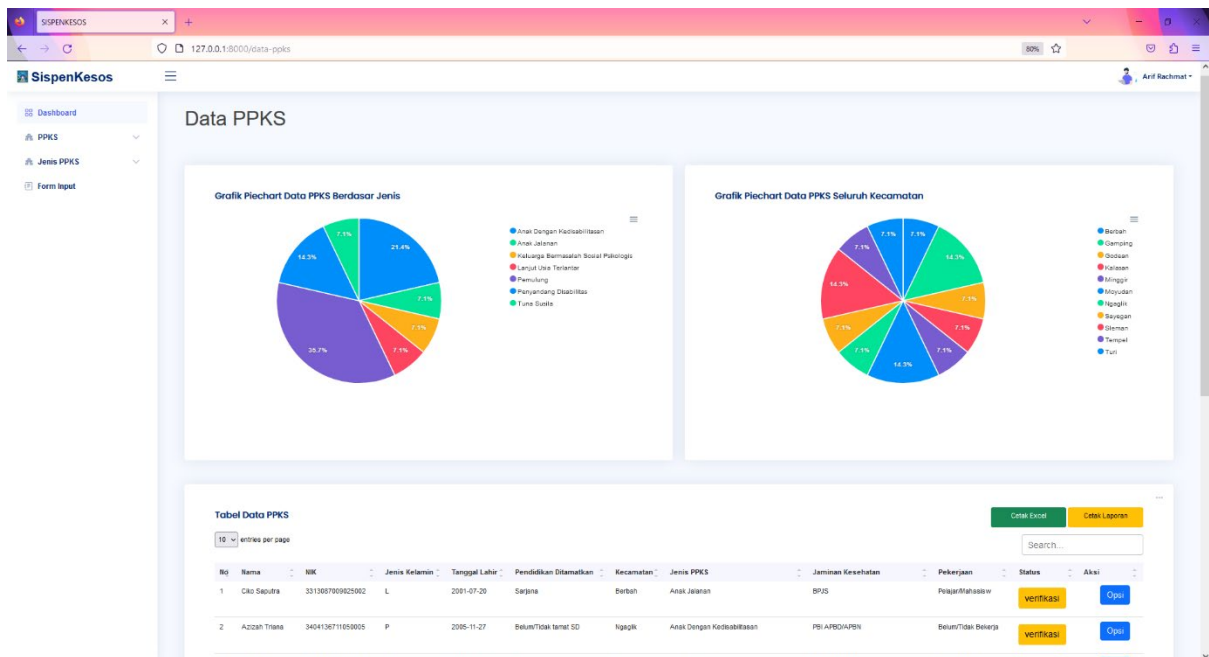

Gambar 1. 5 Halaman Data PPKS

### 1.5.2 Source Code Halaman Data PPKS

#### a. PpksController.php

```
<?php

namespace App\Http\Controllers;
use Carbon\Carbon;
use App\Exports\DataPpksExport;
use App\Models\DetailJenis;
use App\Models\Foto;
use App\Models\JenisPpk;
use App\Models\Kecamatan;
use App\Models\Kelurahan;
use App\Models\Ppks;
use Illuminate\Http\Request;
use Illuminate\Support\Facades\DB;
use Illuminate\Support\Facades\Validator;
use Maatwebsite\Excel\Facades\Excel;

use function PHPUnit\Framework\isNull;

class PpksController extends Controller
{
    public function index()
    {
        $kecamatan = Kecamatan::all();
        $kelurahan = Kelurahan::all();
    }
}
```

```

$jenis = JenisPpk::all();
$detail = DetailJenis::all();

$presentase = DB::table('ppks')
->selectRaw('jenis_ppks.nama_jenis, COUNT(ppks.id_jenis_ppks) as banyak_data')
->join('jenis_ppks', 'ppks.id_jenis_ppks', '=', 'jenis_ppks.jenis_ppks_id')
->groupBy('jenis_ppks.nama_jenis')
->get();

$ppks = Ppks::select('ppks.id', 'ppks.nama', 'ppks.nik', 'ppks.jenis_kelamin',
'kecamatan.id_kecamatan', 'kelurahan.id_kelurahan', 'ppks.tanggal_lahir', 'ppks.pendidikan',
'kecamatan.nama_kecamatan', 'jenis_ppks.nama_jenis', 'ppks.jaminan_kesehatan',
'ppks.pekerjaan', 'ppks.alamat', 'kelurahan.nama_kelurahan', 'jenis_ppks.nama_jenis',
DB::raw('IF(ppks.id_jenis_ppks IN (4, 6), detail_jenis.nama_detail_jenis, "-" ) AS
nama_detail_jenis'), 'jenis_ppks.jenis_ppks_id', 'detail_jenis.id_detail_ppks',
'foto.foto_ppks', 'foto.foto_luar', 'foto.foto_dalam', 'ppks.keterangann', 'ppks.status')
->join('kecamatan', 'ppks.id_kecamatan', '=', 'kecamatan.id_kecamatan')
->join('kelurahan', 'ppks.id_kelurahan', '=', 'kelurahan.id_kelurahan')
->join('detail_jenis', 'ppks.id_detail_ppks', '=', 'detail_jenis.id_detail_ppks')
->join('jenis_ppks', 'ppks.id_jenis_ppks', '=', 'jenis_ppks.jenis_ppks_id')
->join('foto', 'ppks.id_foto', '=', 'foto.id_foto')
->get();

$presentase2 = DB::table('ppks')
->selectRaw('kecamatan.nama_kecamatan, COUNT(ppks.id_kecamatan) as
banyak_data')
->join('jenis_ppks', 'ppks.id_jenis_ppks', '=', 'jenis_ppks.jenis_ppks_id')
->join('kecamatan', 'ppks.id_kecamatan', '=', 'kecamatan.id_kecamatan')
->groupBy('kecamatan.nama_kecamatan')
->get();

$page = "Data PPKS";
$grafik1 = "Grafik Piechart Data PPKS Berdasar Jenis";
$grafik2 = "Grafik Piechart Data PPKS Seluruh Kecamatan";
$tabel = "Tabel Data PPKS";
$title = "Data PPKS";
$title2 = "Data PPKS Per Kecamatan";

$id = 1;
return view('ppks/data-ppks', compact('ppks', 'kelurahan', 'jenis', 'detail', 'kecamatan',
'presentase', 'page', 'grafik1', 'grafik2', 'tabel', 'presentase2', 'title', 'id', 'title2'));
}

```

b. data-ppks.blade.php

```

@extends('layout.sidebar')
@section('container')
<div id="main" class="main">
  <h1 class="mt-4"><div class="sb-nav-link-icon">

```

```

    {{ $page }} </h1>

<section class="section">
  <div class="row">
    <div class="col-lg-6">
      <div class="card">
        <div class="card-body">
          <h5 class="card-title">{{ $grafik1 }} </h5>
          <div id="pieChart"></div>
          <!-- End Pie Chart -->
        </div>
      </div>
    </div>

    <div class="col-lg-6">
      <div class="card">
        <div class="card-body">
          <h5 class="card-title"> {{ $grafik2 }} </h5>
          <div id="donutChart"></div>
          <!-- End Pie Chart -->
        </div>
      </div>
    </div>
  </div>
</section>

<script src="https://code.jquery.com/jquery-3.6.0.min.js"></script>
<script>
  // variabel grafik data pertama
  var data = @json($presentase);
  // variabel grafik data kedua
  var data2 = @json($presentase2);

  // Data Untuk Grafik pertama
  var nama_jenis = [];
  var banyak_data = [];

  // Data untuk grafik kedua
  var nama_kecamatan = [];
  var banyak_data2 = [];

  data.forEach(function(item) {
    nama_jenis.push(item['nama_jenis']);
    banyak_data.push(item['banyak_data']);
  });

  data2.forEach(function(item) {

```



```

    nama_kecamatan.push(item['nama_kecamatan']);
    banyak_data2.push(item['banyak_data']);
  });

  if (data == null) {

  }else{
    document.addEventListener("DOMContentLoaded", () => {
      new ApexCharts(document.querySelector("#pieChart"), {
        series: banyak_data,
        chart: {
          height: 350,
          type: 'pie',
          toolbar: {
            show: true
          }
        },
        labels: nama_jenis
      }).render();
    });

    document.addEventListener("DOMContentLoaded", () => {
      new ApexCharts(document.querySelector("#donutChart"), {
        series: banyak_data2,
        chart: {
          height: 350,
          type: 'pie',
          toolbar: {
            show: true
          }
        },
        labels: nama_kecamatan
      }).render();
    });

  }

</script>
<!-- End Page Title -->
<section class="section dashboard mt-5">

<div class="row">
  <!-- Recent Sales -->
  <div class="col-12">
    <div class="card recent-sales overflow-auto">

      <div class="filter">

```

```

        <a class="icon" href="#" data-bs-toggle="dropdown"><i class="bi bi-three-
dots"></i></a>
        <ul class="dropdown-menu dropdown-menu-end dropdown-menu-arrow">
        <li class="dropdown-header text-start">
        <h6>Filter Data</h6>
        </li>

        @if ($title == "Data PPKS")
        <li>
        <a class="dropdown-item" href="/data-ppks">All</a>
        </li>
        @else
        @if ($title == "Data Anak Dengan Kedisabilitas" || $title == "Data Anak
Dengan Kedisabilitas")
        <li>
        <a class="dropdown-item" href="/filter_data/{{ $id }}/0">All</a>
        </li>
        @else
        <li>
        <a class="dropdown-item" href="/filter_data/{{ $id }}/400">All</a>
        </li>
        @endif
        @endif
        </form>
        </li>
        @foreach ($kecamatan as $item)

        @if ($title == "Data PPKS")
        <li>
        <a class="dropdown-item" href="/filter_data_ppks/{{ $item-
>id_kecamatan }}">{{ $item->nama_kecamatan }}</a>
        </li>
        @else
        @if ($title == "Data Disabilitas" || $title == "Data Anak Dengan
Kedisabilitas")
        <li>
        <a class="dropdown-item" href="/filter_data/{{ $id }}/{{ $item-
>id_kecamatan }}">{{ $item->nama_kecamatan }}</a>
        </li>
        @else
        <li>
        <a class="dropdown-item" href="/filter_data/{{ $id }}/{{ $item-
>id_kecamatan }}">{{ $item->nama_kecamatan }}</a>
        </li>
        @endif
        @endif
        @endforeach

        </ul>
    </div>

```

```

<div class="card-body">
  <div class="d-flex justify-content-between">
    <h5 class="card-title">{{ $tabel }} </h5>
    <div>
      {{-- @if ($title == "Data PPKS") --}}
      <a href="{{ route('excel_all') }}" class="btn btn-sm btn-success mt-3"
style="width: 150px; height: 40px;">Cetak Excel</a>
      <a href="/cetak_laporan" class="btn btn-sm btn-warning mt-3"
style="width: 150px; height: 40px;">Cetak Laporan</a>
    </div>
  </div>

  <table class="table datatable">
    <thead>
      <tr>
        <th>No</th>
        <th>Nama</th>
        <th>NIK</th>
        <th>Jenis Kelamin</th>
        <th>Tanggal Lahir</th>
        <th>Pendidikan Ditamatkan</th>
        <th>Kecamatan</th>
        <th>Jenis PPKS</th>
        @if (($title == "Data Disabilitas") || ($title == "Data Anak Dengan
Kedisabilitas"))
        <th>Detail Disabilitas</th>
        @endif
        <th>Jaminan Kesehatan </th>
        <th>Pekerjaan</th>
        <th>Status</th>
        <th>Aksi</th>
      </tr>
    </thead>
    <tbody>
      @foreach ($ppks as $item)
        <tr>
          <td> {{ $loop->iteration }} </td>
          <td> {{ $item->nama }} </td>
          <td> {{ $item->nik }} </td>
          <td> {{ $item->jenis_kelamin }} </td>
          <td> {{ $item->tanggal_lahir }} </td>
          <td> {{ $item->pendidikan }} </td>
          <td> {{ $item->nama_kecamatan }} </td>
          <td> {{ $item->nama_jenis }} </td>
          @if (($title == "Data Disabilitas") || ($title == "Data Anak Dengan
Kedisabilitas"))
          <td> {{ $item->nama_detail_jenis }} </td>
          @endif
          <td> {{ $item->jaminan_kesehatan }} </td>
        </tr>
      @endforeach
    </tbody>
  </table>

```

```

<td> {{ $item->pekerjaan }} </td>
<td>
  @if ($item->status == "verifikasi")
    <button class="btn btn-warning">{{ $item->status }}</button>
  @else
    <button class="btn btn-success">{{ $item->status }}</button>
  @endif
</td>
<td>
  <ul class="d-flex align-items-center">

    <li class="nav-item nav-profile dropdown" style="list-style-
type: none;">
      <a class="btn btn-primary d-flex align-items-center" href="#"
data-bs-toggle="dropdown">
        Opsi
      </a>

      <ul class="dropdown-menu dropdown-menu-end dropdown-
menu-arrow profile">

        <li>
          <a class="dropdown-item d-flex align-items-center"
href="/forminput">
            <i class="bi bi-plus-circle-dotted"></i>
            <span>Tambah</span>
          </a>
        </li>
        <li>
          <hr class="dropdown-divider">
        </li>

        <li>
          <a class="dropdown-item d-flex align-items-center" data-
bs-toggle="modal" data-bs-target="#updateData {{ $item->id }}">
            <i class="bi bi-pencil-square"></i>
            <span>Edit</span>
          </a>
        </li>
        <li>
          <hr class="dropdown-divider">
        </li>

        <li>
          <a class="dropdown-item d-flex align-items-center" data-
bs-toggle="modal" data-bs-target="#detailData {{ $item->id }}">
            {{ -- <a class="dropdown-item d-flex align-items-center"
href="/detail_data/{{ $item->id }}"> -- }}

```

```

        <i class="bi bi-book"></i>
        <span>Detail</span>
    </a>
</li>

<li>
    <a class="dropdown-item d-flex align-items-center"
href="pages-faq.html">
        <i class="bi bi-eraser-fill"></i>
        <span>
            <form id="deleteKeg" onclick="confirm('Apakah Anda
Yakin untuk Menghapus Data ini ? ')" action="/{{ $item->id }}/delete_data"
method="POST">
                @csrf
                @method('delete')
                <button type="submit" style="background-color:
transparent;
                border: none;
                padding: 0;
                font-size: inherit;
                color: inherit;">
                    Hapus
                </button>
            </form>

        </span>
    </a>
</li>
<li>
    <hr class="dropdown-divider">
</li>

</ul><!-- End Profile Dropdown Items -->
</li><!-- End Profile Nav -->

</ul>
</td>
</tr>

```

## 1.6 Halaman Data Disabilitas

### 1.6.1 Tampilan Halaman Data Disabilitas

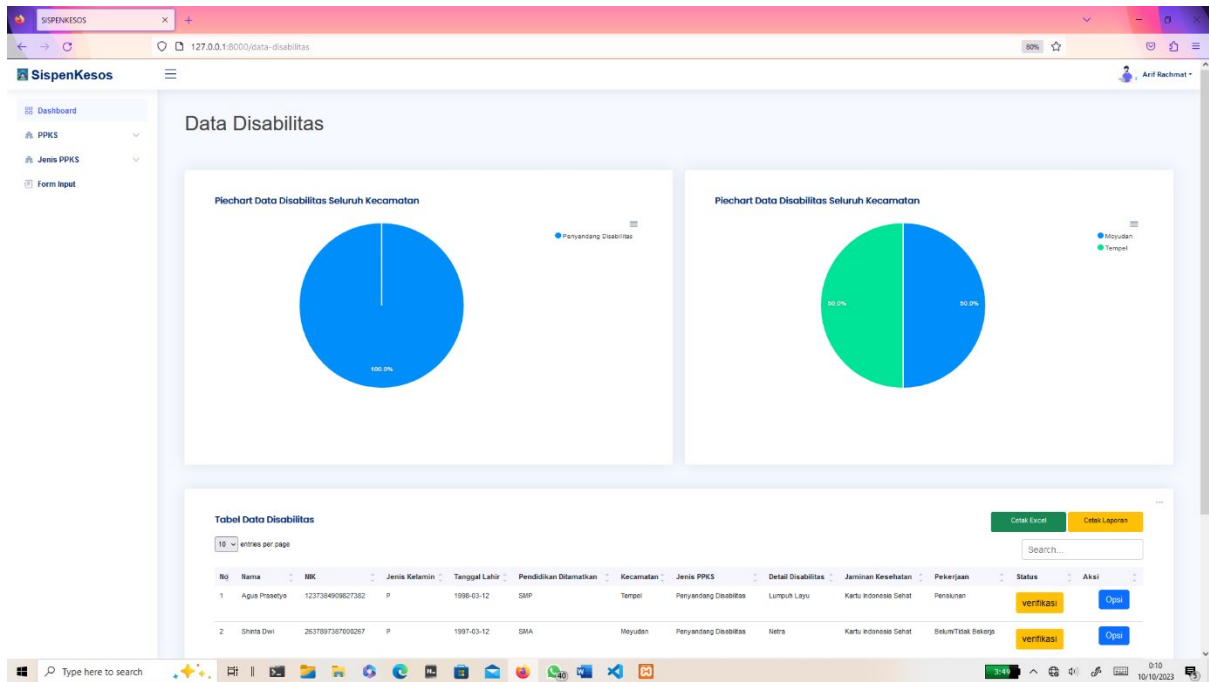

Gambar 1. 6 Halaman Data Disabilitas

### 1.6.2 Source Code Halaman Data Disabilitas

#### a. PpksController.php

```
public function data_disabilitas()
{
    $kecamatan = Kecamatan::all();
    $kelurahan = Kelurahan::all();
    $jenis = JenisPpk::all();
    $detail = DetailJenis::all();
    $ppks = Ppks::select('ppks.id', 'ppks.nama', 'ppks.nik', 'ppks.jenis_kelamin',
'kecamatan.id_kecamatan', 'kelurahan.id_kelurahan', 'ppks.tanggal_lahir', 'ppks.pendidikan',
'kecamatan.nama_kecamatan', 'jenis_ppks.nama_jenis', 'ppks.jaminan_kesehatan',
'ppks.pekerjaan', 'ppks.alamat', 'kelurahan.nama_kelurahan', 'jenis_ppks.jenis_ppks_id',
'detail_jenis.id_detail_ppks', DB::raw('IF(ppks.id_jenis_ppks IN (4, 6),
detail_jenis.nama_detail_jenis, "-") AS nama_detail_jenis'), 'foto.foto_ppks',
'foto.foto_luar', 'foto.foto_dalam', 'ppks.keterangan', 'ppks.status')
->join('kecamatan', 'ppks.id_kecamatan', '=', 'kecamatan.id_kecamatan')
->join('kelurahan', 'ppks.id_kelurahan', '=', 'kelurahan.id_kelurahan')
->join('detail_jenis', 'ppks.id_detail_ppks', '=', 'detail_jenis.id_detail_ppks')
->join('jenis_ppks', 'ppks.id_jenis_ppks', '=', 'jenis_ppks.jenis_ppks_id')
->join('foto', 'ppks.id_foto', '=', 'foto.id_foto')
->where('ppks.id_jenis_ppks', '=', 6)
->get();
}
```

```

$presentase = DB::table('ppks')
->selectRaw('jenis_ppks.nama_jenis, COUNT(ppks.id_jenis_ppks) as banyak_data')
->join('jenis_ppks', 'ppks.id_jenis_ppks', '=', 'jenis_ppks.jenis_ppks_id')
->where('ppks.id_jenis_ppks', '=', 6)
->groupBy('jenis_ppks.nama_jenis')
->get();

$presentase2 = DB::table('ppks')
->selectRaw('kecamatan.nama_kecamatan, COUNT(ppks.id_kecamatan) as
banyak_data')
->join('jenis_ppks', 'ppks.id_jenis_ppks', '=', 'jenis_ppks.jenis_ppks_id')
->join('kecamatan', 'ppks.id_kecamatan', '=', 'kecamatan.id_kecamatan')
->where('ppks.id_jenis_ppks', '=', 6)
->groupBy('kecamatan.nama_kecamatan')
->get();

$page = "Data Disabilitas";
$grafik1 = "Piechart Data Disabilitas Seluruh Kecamatan";
$grafik2 = "Piechart Data Disabilitas Seluruh Kecamatan";
$tabel = "Tabel Data Disabilitas";
$id = 6;
$title = "Data Disabilitas";
return view('ppks/data-ppks', compact('ppks', 'kelurahan', 'jenis', 'detail', 'kecamatan',
'presentase', 'page', 'grafik1', 'grafik2', 'tabel', 'id', 'presentase2', 'title'));
}

```

b. data-ppks.blade.php

```

@extends('layout.sidebar')
@section('container')
<div id="main" class="main">
  <h1 class="mt-4"><div class="sb-nav-link-icon">

    {{ $page }}</h1>

  <section class="section">
    <div class="row">
      <div class="col-lg-6">
        <div class="card">
          <div class="card-body">
            <h5 class="card-title">{{ $grafik1 }}</h5>
            <div id="pieChart"></div>
            <!-- End Pie Chart -->
          </div>
        </div>
      </div>
      <div class="col-lg-6">
        <div class="card">
          <div class="card-body">

```

```

        <h5 class="card-title"> {{ $grafik2 }} </h5>
        <div id="donutChart"></div>
        <!-- End Pie Chart -->

    </div>
</div>
</div>
</div>
</section>

<script src="https://code.jquery.com/jquery-3.6.0.min.js"></script>
<script>
// variabel grafik data pertama
var data = @json($presentase);
// variabel grafik data kedua
var data2 = @json($presentase2);

// Data Untuk Grafik pertama
var nama_jenis = [];
var banyak_data = [];

// Data untuk grafik kedua
var nama_kecamatan = [];
var banyak_data2 = [];

data.forEach(function(item) {
    nama_jenis.push(item['nama_jenis']);
    banyak_data.push(item['banyak_data']);
});

data2.forEach(function(item) {
    nama_kecamatan.push(item['nama_kecamatan']);
    banyak_data2.push(item['banyak_data']);
});

if (data == null) {

}else{
    document.addEventListener("DOMContentLoaded", () => {
        new ApexCharts(document.querySelector("#pieChart"), {
            series: banyak_data,
            chart: {
                height: 350,
                type: 'pie',
                toolbar: {
                    show: true
                }
            },
            labels: nama_jenis

```



```

    }).render();
  });

  document.addEventListener("DOMContentLoaded", () => {
    new ApexCharts(document.querySelector("#donutChart"), {
      series: banyak_data2,
      chart: {
        height: 350,
        type: 'pie',
        toolbar: {
          show: true
        }
      },
      labels: nama_kecamatan
    }).render();
  });
}

</script>
<!-- End Page Title -->
<section class="section dashboard mt-5">

  <div class="row">
    <!-- Recent Sales -->
    <div class="col-12">
      <div class="card recent-sales overflow-auto">

        <div class="filter">
          <a class="icon" href="#" data-bs-toggle="dropdown"><i class="bi bi-three-dots"></i></a>
          <ul class="dropdown-menu dropdown-menu-end dropdown-menu-arrow">
            <li class="dropdown-header text-start">
              <h6>Filter Data</h6>
            </li>

            @if ($title == "Data PPKS")
            <li>
              <a class="dropdown-item" href="/data-ppks">All</a>
            </li>
            @else
            @if ($title == "Data Anak Dengan Kedisabilitas" || $title == "Data Anak Dengan Kedisabilitas")
            <li>
              <a class="dropdown-item" href="/filter_data/{{ $id }}/0">All</a>
            </li>
            @else

```

```

</li>
  <a class="dropdown-item" href="/filter_data/{{ $id }}/400">All</a>
</li>
@endif
@endif
</form>
</li>
@foreach ($kecamatan as $item)

  @if ($title == "Data PPKS")
    <li>
      <a class="dropdown-item" href="/filter_data_ppks/{{ $item-
>id_kecamatan }}">{{ $item->nama_kecamatan }}</a>
    </li>
  @else
    @if ($title == "Data Disabilitas" || $title == "Data Anak Dengan
Kedisabilitas")
      <li>
        <a class="dropdown-item" href="/filter_data/{{ $id }}/{{ $item-
>id_kecamatan }}">{{ $item->nama_kecamatan }}</a>
      </li>
    @else
      <li>
        <a class="dropdown-item" href="/filter_data/{{ $id }}/{{ $item-
>id_kecamatan }}">{{ $item->nama_kecamatan }}</a>
      </li>
    @endif
  @endif
@endforeach

</ul>
</div>

<div class="card-body">
  <div class="d-flex justify-content-between">
    <h5 class="card-title">{{ $tabel }} </h5>
    <div>
      {{-- @if ($title == "Data PPKS") --}}
      <a href="{{ route('excel_all') }}" class="btn btn-sm btn-success mt-3"
style="width: 150px; height: 40px;">Cetak Excel</a>
      <a href="/cetak_laporan" class="btn btn-sm btn-warning mt-3"
style="width: 150px; height: 40px;">Cetak Laporan</a>
    </div>
  </div>
  <table class="table datatable">
    <thead>
      <tr>
        <th>No</th>

```

```

<th>Nama</th>
<th>NIK</th>
<th>Jenis Kelamin</th>
<th>Tanggal Lahir</th>
<th>Pendidikan Ditamatkan</th>
<th>Kecamatan</th>
<th>Jenis PPKS</th>
@if (($title == "Data Disabilitas") || ($title == "Data Anak Dengan
Kedisabilitas"))
<th>Detail Disabilitas</th>
@endif
<th>Jaminan Kesehatan </th>
<th>Pekerjaan</th>
<th>Status</th>
<th>Aksi</th>
</tr>
</thead>
<tbody>
  @foreach ($ppks as $item)
    <tr>
      <td> {{ $loop->iteration }} </td>
      <td> {{ $item->nama }} </td>
      <td> {{ $item->nik }} </td>
      <td> {{ $item->jenis_kelamin }} </td>
      <td> {{ $item->tanggal_lahir }} </td>
      <td> {{ $item->pendidikan }} </td>
      <td> {{ $item->nama_kecamatan }} </td>
      <td> {{ $item->nama_jenis }} </td>
      @if (($title == "Data Disabilitas") || ($title == "Data Anak Dengan
Kedisabilitas"))
        <td> {{ $item->nama_detail_jenis }} </td>
      @endif
      <td> {{ $item->jaminan_kesehatan }} </td>
      <td> {{ $item->pekerjaan }} </td>
      <td>
        @if ($item->status == "verifikasi")
          <button class="btn btn-warning">{{ $item->status }}</button>
        @else
          <button class="btn btn-success">{{ $item->status }}</button>
        @endif
      </td>
      <td>
        <ul class="d-flex align-items-center">
          <li class="nav-item nav-profile dropdown" style="list-style-
type: none;">
            <a class="btn btn-primary d-flex align-items-center" href="#"
data-bs-toggle="dropdown">

```

```

Opsi
</a>

<ul class="dropdown-menu dropdown-menu-end dropdown-
menu-arrow profile">

<li>
<a class="dropdown-item d-flex align-items-center"
href="/forminput">
<i class="bi bi-plus-circle-dotted"></i>
<span>Tambah</span>
</a>
</li>
<li>
<hr class="dropdown-divider">
</li>

<li>
<a class="dropdown-item d-flex align-items-center" data-
bs-toggle="modal" data-bs-target="#updateData {{ $item->id }} ">
<i class="bi bi-pencil-square"></i>
<span>Edit</span>
</a>
</li>
<li>
<hr class="dropdown-divider">
</li>

<li>
<a class="dropdown-item d-flex align-items-center" data-
bs-toggle="modal" data-bs-target="#detailData {{ $item->id }} ">
{{-- <a class="dropdown-item d-flex align-items-center"
href="/detail_data/{{ $item->id }}"> --}}
<i class="bi bi-book"></i>
<span>Detail</span>
</a>
</li>

<li>
<a class="dropdown-item d-flex align-items-center"
href="pages-faq.html">
<i class="bi bi-eraser-fill"></i>
<span>
<form id="deleteKeg" onclick="confirm('Apakah Anda
Yakin untuk Menghapus Data ini ? ')" action="/{{ $item->id }}/delete_data"
method="POST">
@csrf
@method('delete')
<button type="submit" style="background-color:
transparent;

```

```

border: none;
padding: 0;
font-size: inherit;
color: inherit;">
Hapus
</button>
</form>

</span>
</a>
</li>
<li>
<hr class="dropdown-divider">
</li>

</ul><!-- End Profile Dropdown Items -->
</li><!-- End Profile Nav -->

</ul>
</td>
</tr>

<div class="modal fade col-md-8" id="updateData{{ $item->id }}"
tabindex="-1" role="dialog" aria-labelledby="updateDataLabel" aria-hidden="true">
<div class="modal-dialog modal-lg" role="document">
<div class="modal-content">
<div class="modal-header">
<center><h4 class="modal-title" id="updateDataLabel">Update
Data PPKS</h4></center>
<button type="button" class="close" data-bs-dismiss="modal"
aria-label="Close">
<span aria-hidden="true">&times;</span>
</button>
</div>
<div class="modal-body">
<form action="/{{ $item->id }}/update_data" method="POST"
enctype="multipart/form-data">
@csrf
@method('PUT')

<div class="card">
<div class="card-body">
<h5 class="card-title">Update Data PPKS </h5>
@csrf
<div class="col-md-12">
<label for="inputNama" class="form-label">Nama
Lengkap</label>
<input type="text" name="nama" class="form-control"
id="inputEmail5" value="{{ $item->nama }}">
</div>

```

```

<div class="col-md-12">
  <label for="inputPassword5" class="form-
label">NIK</label>
  <input type="text" name="nik" class="form-control"
id="inputPassword5" value="{{ $item->nik }}">
</div>
<div class="col-md-12">
<p> Jenis Kelamin </p>
<select name="jk" class="form-control">
  <option value="">Pilih... </option>
  <option value="L" {{ $item->jenis_kelamin == 'L' ?
'selected' : " }}">Laki-laki</option>
  <option value="P" {{ $item->jenis_kelamin == 'P' ?
'selected' : " }}">Perempuan </option>
</select>
</div>
<div class="col-md-12">
<label class="form-label" for="tanggallahir">Tanggal
Lahir</label>
<input type="date" name="tanggal_lahir" id="tanggallahir"
class="form-control" value="{{ date('Y-m-d', strtotime($item->tanggal_lahir)) }}">
</div>
<div class="col-md-12">
<p>Pendidikan Terakhir </p>
<select name="pendidikan_terakhir" class="form-control">
  <option value="">Pilih...</option>
  <option value="SD" {{ $item->pendidikan == 'SD' ?
'selected' : " }}">SD</option>
  <option value="SMP" {{ $item->pendidikan == 'SMP' ?
'selected' : " }}">SMP</option>
  <option value="SMA" {{ $item->pendidikan == 'SMA' ?
'selected' : " }}">SMA/SMK</option>
  <option value="Sarjana" {{ $item->pendidikan ==
'Sarjana' ? 'selected' : " }}">Diploma/Sarjana</option>
  <option value="Lainnya" {{ $item->pendidikan ==
'Lainnya' ? 'selected' : " }}">Lainnya</option>
</select>
</div>
<div class="col-md-12">
<label class="form-label"
for="kecamatan">Kecamatan</label>
<select name="kecamatan" id="kecamatan" class="form-
control">
  <option value="">Silahkan Pilih Kecamatan anda</option>
  @foreach ($kecamatan as $data)
    <option value="{{ $data->id_kecamatan }}" {{ $item-
>id_kecamatan == $data->id_kecamatan ? 'selected' : " }}">{{ $data-
>nama_kecamatan }}</option>
  @endforeach
</select>

```

```

        </div>
        <div class="col-md-12">
        <label class="form-label"
for="desa_kelurahan">Desa/Kelurahan</label>
        <select name="kelurahan" id="kelurahan" class="form-
control">
                <option value="">Silahkan Pilih kelurahan anda</option>
                @foreach ($kelurahan as $data)
                <option value="{{ $data->id_kelurahan }}" {{ $item-
>id_kelurahan == $data->id_kelurahan ? 'selected' : " }}>{{ $data-
>nama_kelurahan }}</option>
                @endforeach
        </select>
        </div>
        <div class="col-md-12">
        <label class="form-label" for="alamat">Alamat </label>
        <input type="text" id="alamat" name="alamat" class="form-
control" value="{{ $item->alamat }}" />
        </div>
        <div class="col-md-12">
        <p>Jenis PPKS </p>
        <select name="jenis_disabilitas" id="jenis_disabilitas"
class="jenis_disabilitas form-control">
                <option>Pilih...</option>
                @foreach ($jenis as $data)
                <option value="{{ $data->jenis_ppks_id }}" {{ $item-
>jenis_ppks_id == $data->jenis_ppks_id ? 'selected' : " }}>{{ $data-
>nama_jenis }}</option>
                @endforeach
        </select>
        </div>
        <div class="col-md-12">
        <p>Keterangan Kedisabilitas </p>
        <select name="ket_disabilitas" id="ket_disabilitas"
class="ket_disabilitas form-control" disabled>
                <option>Pilih...</option>
                @foreach ($detail as $data)
                @if ($item->nama_detail_jenis == "-")
                <option value="" selected>{{ $data-
>nama_detail_jenis }}</option>
                @else
                <option value="{{ $data->id_detail_ppks }}" {{ $item-
>id_detail_ppks == $data->id_detail_ppks ? 'selected' : " }}>{{ $data-
>nama_detail_jenis }}</option>
                @endif
                @endforeach
        </select>
        </div>
        <div class="col-md-12">

```

```

        <p>Jaminan Kesehatan </p>
        <select name="jamkes" class="form-control">
            <option value="">Pilih...</option>
            <option value="Kartu Indonesia Sehat" {{ $item-
>jaminan_kesehatan == 'Kartu Indonesia Sehat' ? 'selected' : " }}>Kartu Indonesia
Sehat</option>
            <option value="Jaminan Kesehatan Lainnya" {{ $item-
>jaminan_kesehatan == 'Jaminan Kesehatan Lainnya' ? 'selected' : " }}>Jaminan
Kesehatan Lainnya</option>
            <option value="PBI APBD/APBN" {{ $item-
>jaminan_kesehatan == 'PBI APBD/APBN' ? 'selected' : " }}>PBI APBD/APBN</option>
            <option value="JAMKESOS" {{ $item-
>jaminan_kesehatan == 'JAMKESOS' ? 'selected' : " }}>PBI JAMKESOS</option>
            <option value="Tidak Memiliki Jaminan Kesehatan" {{
$item->jaminan_kesehatan == 'Tidak Memiliki Jaminan Kesehatan' ? 'selected' : "
}}>Tidak Memiliki Jaminan Kesehatan</option>
        </select>
    </div>
    <div class="col-md-12">
    <p>Pekerjaan </p>
    <select name="pekerjaan" class="form-control">
        <option value="">Pilih...</option>
        <option value="Belum/Tidak Bekerja" {{ $item-
>pekerjaan == 'Belum/Tidak Bekerja' ? 'selected' : " }} >Belum/Tidak Bekerja</option>
        <option value="Mengurus rumah tangga" {{ $item-
>pekerjaan == 'Mengurus rumah tangga' ? 'selected' : " }}>Mengurus rumah
tangga</option>
            <option value="Pelajar/Mahasiswa" {{ $item->pekerjaan
== 'Pelajar/Mahasiswa' ? 'selected' : " }} >Pelajar/Mahasiswa</option>
            <option value="Pensiunan" {{ $item->pekerjaan ==
'Pensiunan' ? 'selected' : " }}>Pensiunan</option>
            <option value="Pedagang" {{ $item->pekerjaan ==
'Pedagang' ? 'selected' : " }}>Pedagang</option>
            <option value="Petani/pekebun" {{ $item->pekerjaan ==
'Petani/pekebun' ? 'selected' : " }}>Petani/pekebun</option>
            <option value="Peternak" {{ $item->pekerjaan ==
'Peternak' ? 'selected' : " }} >Peternak</option>
            <option value="Nelayan/perikanan" {{ $item->pekerjaan
== 'Nelayan/perikanan' ? 'selected' : " }}>Nelayan/perikanan</option>
            <option value="Buruh" {{ $item->pekerjaan == 'Buruh' ?
'selected' : " }}>Buruh</option>
            <option value="Pembantu rumah tangga" {{ $item-
>pekerjaan == 'Pembantu rumah tangga' ? 'selected' : " }}>Pembantu rumah
tangga</option>
            <option value="Tukang cukur, pijat,jahit,dll" {{ $item-
>pekerjaan == 'Tukang cukur, pijat,jahit,dll' ? 'selected' : " }}>Tukang cukur,
pijat,jahit,dll</option>
            <option value="Wiraswasta" {{ $item->pekerjaan ==
'Wiraswasta' ? 'selected' : " }}>Wiraswasta</option>

```



```

<option value="Karyawan" {{ $item->pekerjaan ==
'Karyawan' ? 'selected' : " }}>Karyawan</option>
<option value="Sopir/Tukang ojek"{{ $item->pekerjaan
== 'Sopir/Tukang ojek' ? 'selected' : " }}>Sopir/Tukang ojek</option>
<option value="Guru, Tenaga bantu non PNS" {{ $item-
>pekerjaan == 'Guru, Tenaga bantu non PNS' ? 'selected' : " }}>Guru, Tenaga bantu non
PNS</option>
<option value="PNS" {{ $item->pekerjaan == 'PNS' ?
'selected' : " }}>PNS</option>
<option value="Seniman" {{ $item->pekerjaan ==
'Seniman' ? 'selected' : " }}>Seniman</option>
<option value="Lainnya" {{ $item->pekerjaan ==
'Lainnya' ? 'selected' : " }}>Lainnya</option>
</select>
</div>
<div class="col-md-12">
<label for="inputNama" class="form-label">Foto
PPKS</label>

<input type="file" class="form-control" name="foto_ppks"
id="foto" accept="image/png, image/gif, image/jpeg" value="{{old('foto_ppks')}}">
</div>
<div class="col-md-12">
<label for="inputNama" class="form-label">Foto
Luar</label>

<input type="file" class="form-control" name="foto_luar"
id="foto" accept="image/png, image/gif, image/jpeg" value="{{old('foto_luar')}}">
</div>
<div class="col-md-12">
<label for="inputNama" class="form-label">Foto
Dalam</label>

<input type="file" class="form-control"
name="foto_dalam" id="foto" accept="image/png, image/gif, image/jpeg"
value="{{old('foto_dalam')}}">
</div>
<div class="col-md-12">
<label class="form-label" for="keterangan">Keterangan
</label>
<textarea name="keterangan" rows="5" class="form-
control">{{ $item->keterangan }}</textarea>
</div>
<div class="text-center">

```

```

        <button type="submit" class="btn btn-
primary">Submit</button>
        <button type="reset" class="btn btn-
secondary">Reset</button>
    </div>
</form>
</div>
</div>

</form>
</div>
<div class="modal-footer">
    {{-- <button type="button" class="btn btn-secondary" data-bs-
dismiss="modal">Close</button> --}}
    {{-- <button type="button" class="btn btn-secondary" data-bs-
dismiss="modal">Close</button> --}}
</div>
</div>
</div>
</div>

{{--
DETAIL
--}}
<div class="modal fade col-md-8" id="detailData{{ $item->id }}"
tabindex="-1" role="dialog" aria-labelledby="detailDataLabel" aria-hidden="true">
    <div class="modal-dialog modal-lg" role="document">
        <div class="modal-content">
            <div class="modal-header">
                <center><h4 class="modal-title" id="detailDataLabel">Detail
Data PPKS</h4></center>
                <button type="button" class="close" data-bs-dismiss="modal"
aria-label="Close">
                    <span aria-hidden="true">&times;</span>
                </button>
            </div>
            <div class="modal-body">

                <form action="/{{ $item->id }}/acc_data" method="POST">
                    @csrf
                    <div class="row mb-3">
                        <label for="profileImage" class="col-md-4 col-lg-3 col-
form-label">Foto PPKS</label>
                        <div class="col-md-8 col-lg-9">
                            <div class="d-flex justify-content-around">
                                
                                

```

```

                
alt="Profile" width="150px" style="margin-left: 10px;">
            </div>

        </div>
    </div>

    <input type="text" name="id" value="{{ $item->id }}"
hidden>

    <div class="row mb-3">
        <label for="fullName" class="col-md-4 col-lg-3 col-form-
label">Nama Lengkap</label>
        <div class="col-md-8 col-lg-9">
            <input name="fullName" type="text" class="form-
control" id="fullName" readonly value="{{ $item->nama }}">
        </div>
    </div>

    <div class="row mb-3">
        <label for="nik" class="col-md-4 col-lg-3 col-form-
label">NIK</label>
        <div class="col-md-8 col-lg-9">
            <input name="nik" type="text" class="form-control"
id="nik" readonly value="{{ $item->nik }}">
        </div>
    </div>

    <div class="row mb-3">
        <label for="nik" class="col-md-4 col-lg-3 col-form-
label">Jenis Kelamin</label>
        <div class="col-md-8 col-lg-9">
            <input name="nik" type="text" class="form-control"
id="nik" readonly value="{{ $item->jenis_kelamin }}">
        </div>
    </div>

    <div class="row mb-3">
        <label for="nik" class="col-md-4 col-lg-3 col-form-
label">Tanggal Lahir</label>
        <div class="col-md-8 col-lg-9">
            <input name="nik" type="text" class="form-control"
id="nik" readonly value="{{ $item->tanggal_lahir }}">
        </div>
    </div>

    <div class="row mb-3">
        <label for="nik" class="col-md-4 col-lg-3 col-form-
label">Pendidikan</label>
        <div class="col-md-8 col-lg-9">

```

```

        <input name="nik" type="text" class="form-control"
id="nik" readonly value="{{ $item->pendidikan }}">
    </div>
</div>

    <div class="row mb-3">
        <label for="nik" class="col-md-4 col-lg-3 col-form-
label">Kecamatan</label>
        <div class="col-md-8 col-lg-9">
            <input name="nik" type="text" class="form-control"
id="nik" readonly value="{{ $item->nama_kecamatan }}">
        </div>
    </div>

    <div class="row mb-3">
        <label for="nik" class="col-md-4 col-lg-3 col-form-
label">Kelurahan</label>
        <div class="col-md-8 col-lg-9">
            <input name="nik" type="text" class="form-control"
id="nik" readonly value="{{ $item->nama_kelurahan }}">
        </div>
    </div>

    <div class="row mb-3">
        <label for="nik" class="col-md-4 col-lg-3 col-form-
label">Alamat</label>
        <div class="col-md-8 col-lg-9">
            <input name="nik" type="text" class="form-control"
id="nik" readonly value="{{ $item->alamat }}">
        </div>
    </div>

    <div class="row mb-3">
        <label for="nik" class="col-md-4 col-lg-3 col-form-
label">Jenis PPKS</label>
        <div class="col-md-8 col-lg-9">
            <input name="nik" type="text" class="form-control"
id="nik" readonly value="{{ $item->nama_jenis }}">
        </div>
    </div>

    <div class="row mb-3">
        <label for="nik" class="col-md-4 col-lg-3 col-form-
label">Detail Disabilitas</label>
        <div class="col-md-8 col-lg-9">
            <input name="nik" type="text" class="form-control"
id="nik" readonly value="{{ $item->nama_detail_jenis }}">
        </div>
    </div>

```

```

        <div class="row mb-3">
            <label for="nik" class="col-md-4 col-lg-3 col-form-
label">Jaminan Kesehatan</label>
            <div class="col-md-8 col-lg-9">
                <input name="nik" type="text" class="form-control"
id="nik" readonly value="{{ $item->jaminan_kesehatan }}">
            </div>
        </div>

        <div class="row mb-3">
            <label for="nik" class="col-md-4 col-lg-3 col-form-
label">Pekerjaan</label>
            <div class="col-md-8 col-lg-9">
                <input name="nik" type="text" class="form-control"
id="nik" readonly value="{{ $item->pekerjaan }}">
            </div>
        </div>

        <div class="row mb-3">
            <label for="nik" class="col-md-4 col-lg-3 col-form-
label">Keterangan</label>
            <div class="col-md-8 col-lg-9">
                <input name="nik" type="text" class="form-control"
id="nik" readonly value="{{ $item->keterangan }}">
            </div>
        </div>

        <div class="row mb-3">
            <label for="nik" class="col-md-4 col-lg-3 col-form-
label">Status</label>
            <div class="col-md-8 col-lg-9">
                <input name="nik" type="text" class="form-control"
id="nik" readonly value="{{ $item->status }}">
            </div>
        </div>
        <div class="text-center">
            @if (auth()->user()->level=="TPSK")
            @else
            @if ($item->status == "ACC")
            @else
            <button type="submit" class="btn btn-
primary">ACC</button>
            @endif
            @endif
        </div>
    </form>
</div>
</div>

```

```

        </form>
    </div>
    <div class="modal-footer">
    </div>
</div>

</div>
</div>

    @endforeach

</tbody>
</table>

</div>
</div>
<!-- End Recent Sales -->
</div>
</div>
<!-- End Left side columns -->

</section>
</div>
<script src="https://code.jquery.com/jquery-3.6.0.min.js"></script>
<script>
    $(document).ready(function() {
        $('jenis_disabilitas').on('change', function() {

            if ($(this).val() == 4 || $(this).val() == 6) {
                $('ket_disabilitas').prop('disabled', false);
            } else {
                $('ket_disabilitas').prop('disabled', true);
            }
        });

        if ($(this).val() == 4 || $(this).val() == 6) {
            $('ket_disabilitas').prop('disabled', false);
        } else {
            $('ket_disabilitas').prop('disabled', true);
        }
    });
</script>
@endsection

```

## 1.7 Halaman Data Anak dengan Kedisabilitas

### 1.7.1 Tampilan Halaman Data Anak dengan Kedisabilitas

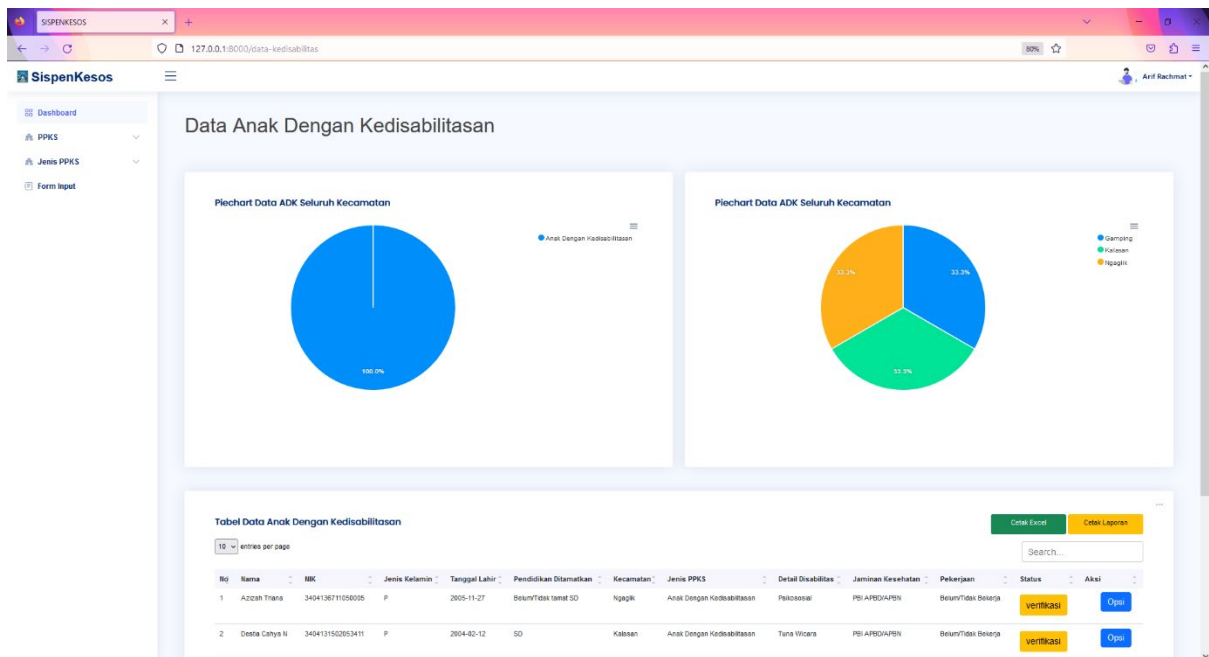

Gambar 1. 7 Halaman Data Anak dengan Kedisabilitas

### 1.7.2 Source Code Halaman Data Anak dengan Kedisabilitas

#### c. PpksController.php

```
public function data_kedisabilitas()
{
    $kecamatan = Kecamatan::all();
    $kelurahan = Kelurahan::all();
    $jenis = JenisPpks::all();
    $detail = DetailJenis::all();
    $ppks = Ppks::select('ppks.id', 'ppks.nama', 'ppks.nik', 'ppks.jenis_kelamin',
'kecamatan.id_kecamatan', 'kelurahan.id_kelurahan', 'ppks.tanggal_lahir', 'ppks.pendidikan',
'kecamatan.nama_kecamatan', 'jenis_ppks.nama_jenis', 'ppks.jaminan_kesehatan',
'ppks.pekerjaan', 'ppks.alamat', 'kelurahan.nama_kelurahan', 'jenis_ppks.jenis_ppks_id',
'detail_jenis.id_detail_ppks', DB::raw('IF(ppks.id_jenis_ppks IN (4, 6),
detail_jenis.nama_detail_jenis, "-") AS nama_detail_jenis'), 'foto.foto_ppks',
'foto.foto_luar', 'foto.foto_dalam', 'ppks.keterangann', 'ppks.status')
->join('kecamatan', 'ppks.id_kecamatan', '=', 'kecamatan.id_kecamatan')
->join('kelurahan', 'ppks.id_kelurahan', '=', 'kelurahan.id_kelurahan')
->join('detail_jenis', 'ppks.id_detail_ppks', '=', 'detail_jenis.id_detail_ppks')
->join('jenis_ppks', 'ppks.id_jenis_ppks', '=', 'jenis_ppks.jenis_ppks_id')
->join('foto', 'ppks.id_foto', '=', 'foto.id_foto')
->where('ppks.id_jenis_ppks', '=', 4)
->get();
}
```

```

$presentase = DB::table('ppks')
->selectRaw('jenis_ppks.nama_jenis, COUNT(ppks.id_jenis_ppks) as banyak_data')
->join('jenis_ppks', 'ppks.id_jenis_ppks', '=', 'jenis_ppks.jenis_ppks_id')
->where('ppks.id_jenis_ppks', '=', 4)
->groupBy('jenis_ppks.nama_jenis')
->get();

$presentase2 = DB::table('ppks')
->selectRaw('kecamatan.nama_kecamatan, COUNT(ppks.id_kecamatan) as
banyak_data')
->join('jenis_ppks', 'ppks.id_jenis_ppks', '=', 'jenis_ppks.jenis_ppks_id')
->join('kecamatan', 'ppks.id_kecamatan', '=', 'kecamatan.id_kecamatan')
->where('ppks.id_jenis_ppks', '=', 4)
->groupBy('kecamatan.nama_kecamatan')
->get();

$page = "Data Anak Dengan Kedisabilitas";
$grafik1 = "Piechart Data ADK Seluruh Kecamatan";
$grafik2 = "Piechart Data ADK Seluruh Kecamatan";
$tabel = "Tabel Data Anak Dengan Kedisabilitas";
$id = 4;
$title = "Data Anak Dengan Kedisabilitas";
return view('ppks/data-ppks', compact('ppks', 'kelurahan', 'jenis', 'detail', 'kecamatan',
'presentase', 'page', 'grafik1', 'grafik2', 'tabel', 'id', 'presentase2', 'title'));
}

```



d. data-ppks.blade.php

```
@extends('layout.sidebar')
@section('container')
<div id="main" class="main">
  <h1 class="mt-4"><div class="sb-nav-link-icon">

    {{$page}}</h1>

  <section class="section">
    <div class="row">
      <div class="col-lg-6">
        <div class="card">
          <div class="card-body">
            <h5 class="card-title">{{$grafik1}}</h5>
            <div id="pieChart"></div>
            <!-- End Pie Chart -->
          </div>
        </div>
      </div>
      <div class="col-lg-6">
        <div class="card">
          <div class="card-body">
            <h5 class="card-title"> {{$grafik2}} </h5>
            <div id="donutChart"></div>
            <!-- End Pie Chart -->
          </div>
        </div>
      </div>
    </div>
  </section>

  <script src="https://code.jquery.com/jquery-3.6.0.min.js"></script>
<script>
  // variabel grafik data pertama
  var data = @json($presentase);
  // variabel grafik data kedua
  var data2 = @json($presentase2);

  // Data Untuk Grafik pertama
  var nama_jenis = [];
  var banyak_data = [];

  // Data untuk grafik kedua
  var nama_kecamatan = [];
  var banyak_data2 = [];
```

```

data.forEach(function(item) {
  nama_jenis.push(item['nama_jenis']);
  banyak_data.push(item['banyak_data']);
});

data2.forEach(function(item) {
  nama_kecamatan.push(item['nama_kecamatan']);
  banyak_data2.push(item['banyak_data']);
});

if (data == null) {

} else {
  document.addEventListener("DOMContentLoaded", () => {
    new ApexCharts(document.querySelector("#pieChart"), {
      series: banyak_data,
      chart: {
        height: 350,
        type: 'pie',
        toolbar: {
          show: true
        }
      },
      labels: nama_jenis
    }).render();
  });

  document.addEventListener("DOMContentLoaded", () => {
    new ApexCharts(document.querySelector("#donutChart"), {
      series: banyak_data2,
      chart: {
        height: 350,
        type: 'pie',
        toolbar: {
          show: true
        }
      },
      labels: nama_kecamatan
    }).render();
  });
}

</script>
<!-- End Page Title -->
<section class="section dashboard mt-5">

```

```

<div class="row">
  <!-- Recent Sales -->
  <div class="col-12">
    <div class="card recent-sales overflow-auto">

      <div class="filter">
        <a class="icon" href="#" data-bs-toggle="dropdown"><i class="bi bi-three-
dots"></i></a>
        <ul class="dropdown-menu dropdown-menu-end dropdown-menu-arrow">
          <li class="dropdown-header text-start">
            <h6>Filter Data</h6>
          </li>

          @if ($title == "Data PPKS")
            <li>
              <a class="dropdown-item" href="/data-ppks">All</a>
            </li>
          @else
            @if ($title == "Data Anak Dengan Kedisabilitas" || $title == "Data Anak
Dengan Kedisabilitas")
              <li>
                <a class="dropdown-item" href="/filter_data/{{ $id }}/0">All</a>
              </li>
            @else
              <li>
                <a class="dropdown-item" href="/filter_data/{{ $id }}/400">All</a>
              </li>
            @endif
          @endif
        </form>
      </li>
      @foreach ($kecamatan as $item)

        @if ($title == "Data PPKS")
          <li>
            <a class="dropdown-item" href="/filter_data_ppks/{{ $item-
>id_kecamatan }}">{{ $item->nama_kecamatan }}</a>
          </li>
        @else
          @if ($title == "Data Disabilitas" || $title == "Data Anak Dengan
Kedisabilitas")
            <li>
              <a class="dropdown-item" href="/filter_data/{{ $id }}/{{ $item-
>id_kecamatan }}">{{ $item->nama_kecamatan }}</a>
            </li>
          @else
            <li>
              <a class="dropdown-item" href="/filter_data/{{ $id }}/{{ $item-
>id_kecamatan }}">{{ $item->nama_kecamatan }}</a>
            </li>
          @endif
        @endif
      @endforeach
    </div>
  </div>
</div>

```

```

        </li>
        @endif
        @endif
    @endforeach

</ul>
</div>

<div class="card-body">
    <div class="d-flex justify-content-between">
        <h5 class="card-title">{{ $tabel }} </h5>
        <div>
            {{-- @if ($title == "Data PPKS") --}}
            <a href="{{ route('excel_all') }}" class="btn btn-sm btn-success mt-3"
style="width: 150px; height: 40px;">Cetak Excel</a>
            <a href="/cetak_laporan" class="btn btn-sm btn-warning mt-3"
style="width: 150px; height: 40px;">Cetak Laporan</a>
        </div>
    </div>

</div>
<table class="table datatable">
    <thead>
        <tr>
            <th>No</th>
            <th>Nama</th>
            <th>NIK</th>
            <th>Jenis Kelamin</th>
            <th>Tanggal Lahir</th>
            <th>Pendidikan Ditamatkan</th>
            <th>Kecamatan</th>
            <th>Jenis PPKS</th>
            @if (($title == "Data Disabilitas") || ($title == "Data Anak Dengan
Kedisabilitas"))
            <th>Detail Disabilitas</th>
            @endif
            <th>Jaminan Kesehatan </th>
            <th>Pekerjaan</th>
            <th>Status</th>
            <th>Aksi</th>
        </tr>
    </thead>
    <tbody>
        @foreach ($ppks as $item)
            <tr>
                <td> {{ $loop->iteration }} </td>
                <td> {{ $item->nama }} </td>
                <td> {{ $item->nik }} </td>
                <td> {{ $item->jenis_kelamin }} </td>
                <td> {{ $item->tanggal_lahir }} </td>

```

```

<td> {{Sitem->pendidikan}} </td>
<td> {{Sitem->nama_kecamatan}} </td>
<td> {{Sitem->nama_jenis}} </td>
@if (($title == "Data Disabilitas") || ($title == "Data Anak Dengan
Kedisabilitas"))
<td> {{Sitem->nama_detail_jenis}} </td>
@endif
<td> {{Sitem->jaminan_kesehatan}} </td>
<td> {{Sitem->pekerjaan}} </td>
<td>
@if ($Sitem->status == "verifikasi")
<button class="btn btn-warning"> {{Sitem->status}} </button>
@else
<button class="btn btn-success"> {{Sitem->status}} </button>
@endif
</td>
<td>
<ul class="d-flex align-items-center">

<li class="nav-item nav-profile dropdown" style="list-style-
type: none;">
<a class="btn btn-primary d-flex align-items-center" href="#"
data-bs-toggle="dropdown">
Opsi
</a>
<ul class="dropdown-menu dropdown-menu-end dropdown-
menu-arrow profile">
<li>
<a class="dropdown-item d-flex align-items-center"
href="/forminput">
<i class="bi bi-plus-circle-dotted"></i>
<span>Tambah</span>
</a>
</li>
<li>
<hr class="dropdown-divider">
</li>
<li>
<a class="dropdown-item d-flex align-items-center" data-
bs-toggle="modal" data-bs-target="#updateData {{Sitem->id}}">
<i class="bi bi-pencil-square"></i>
<span>Edit</span>
</a>
</li>
<li>

```

```

        <hr class="dropdown-divider">
    </li>

    <li>
        <a class="dropdown-item d-flex align-items-center" data-
bs-toggle="modal" data-bs-target="#detailData{{ $item->id }}">
            {{-- <a class="dropdown-item d-flex align-items-center"
href="/detail_data/{{ $item->id }}"> --}}
            <i class="bi bi-book"></i>
            <span>Detail</span>
        </a>
    </li>

    <li>
        <a class="dropdown-item d-flex align-items-center"
href="pages-faq.html">
            <i class="bi bi-eraser-fill"></i>
            <span>
                <form id="deleteKeg" onclick="confirm('Apakah Anda
Yakin untuk Menghapus Data ini ?')" action="/{{ $item->id }}/delete_data"
method="POST">
                    @csrf
                    @method('delete')
                    <button type="submit" style="background-color:
transparent;
                    border: none;
                    padding: 0;
                    font-size: inherit;
                    color: inherit;">
                        Hapus
                    </button>
                </form>
            </span>
        </a>
    </li>
    <li>
        <hr class="dropdown-divider">
    </li>

</ul><!-- End Profile Dropdown Items -->
</li><!-- End Profile Nav -->

</ul>
</td>
</tr>

<div class="modal fade col-md-8" id="updateData{{ $item->id }}"
tabindex="-1" role="dialog" aria-labelledby="updateDataLabel" aria-hidden="true">
    <div class="modal-dialog modal-lg" role="document">

```

```

        <div class="modal-content">
        <div class="modal-header">
            <center><h4 class="modal-title" id="updateDataLabel">Update
Data PPKS</h4></center>
            <button type="button" class="close" data-bs-dismiss="modal"
aria-label="Close">
                <span aria-hidden="true">&times;</span>
            </button>
        </div>
        <div class="modal-body">
            <form action="/{{ $item->id }}/update_data" method="POST"
enctype="multipart/form-data">
                @csrf
                @method('PUT')

                <div class="card">
                    <div class="card-body">
                        <h5 class="card-title">Update Data PPKS </h5>
                        @csrf
                        <div class="col-md-12">
                            <label for="inputNama" class="form-label">Nama
Lengkap</label>
                            <input type="text" name="nama" class="form-control"
id="inputEmail5" value="{{ $item->nama }}">
                            </div>
                            <div class="col-md-12">
                                <label for="inputPassword5" class="form-
label">NIK</label>
                                <input type="text" name="nik" class="form-control"
id="inputPassword5" value="{{ $item->nik }}">
                                </div>
                                <div class="col-md-12">
                                    <p>Jenis Kelamin </p>
                                    <select name="jk" class="form-control">
                                        <option value="">Pilih... </option>
                                        <option value="L" {{ $item->jenis_kelamin == 'L' ?
'selected' : '' }}>Laki-laki</option>
                                        <option value="P" {{ $item->jenis_kelamin == 'P' ?
'selected' : '' }}>Perempuan </option>
                                    </select>
                                </div>
                                <div class="col-md-12">
                                    <label class="form-label" for="tanggalahir">Tanggal
Lahir</label>
                                    <input type="date" name="tanggal_lahir" id="tanggalahir"
class="form-control" value="{{ date('Y-m-d', strtotime($item->tanggal_lahir)) }}">
                                    </div>
                                    <div class="col-md-12">
                                        <p>Pendidikan Terakhir </p>
                                        <select name="pendidikan_terakhir" class="form-control">

```

```

        <option value="">Pilih...</option>
        <option value="SD" {{ $item->pendidikan == 'SD' ?
'selected' : " }}">SD</option>
        <option value="SMP" {{ $item->pendidikan == 'SMP' ?
'selected' : " }}">SMP</option>
        <option value="SMA" {{ $item->pendidikan == 'SMA' ?
'selected' : " }}">SMA/SMK</option>
        <option value="Sarjana" {{ $item->pendidikan ==
'Sarjana' ? 'selected' : " }}">Diploma/Sarjana</option>
        <option value="Lainnya" {{ $item->pendidikan ==
'Lainnya' ? 'selected' : " }}">Lainnya</option>
    </select>
</div>
<div class="col-md-12">
    <label class="form-label"
for="kecamatan">Kecamatan</label>
    <select name="kecamatan" id="kecamatan" class="form-
control">
        <option value="">Silahkan Pilih Kecamatan anda</option>
        @foreach ($kecamatan as $data)
            <option value="{{ $data->id_kecamatan }}" {{ $item-
>id_kecamatan == $data->id_kecamatan ? 'selected' : " }}">{{ $data-
>nama_kecamatan }}</option>
        @endforeach
    </select>
</div>
<div class="col-md-12">
    <label class="form-label"
for="desa_kelurahan">Desa/Kelurahan</label>
    <select name="kelurahan" id="kelurahan" class="form-
control">
        <option value="">Silahkan Pilih kelurahan anda</option>
        @foreach ($kelurahan as $data)
            <option value="{{ $data->id_kelurahan }}" {{ $item-
>id_kelurahan == $data->id_kelurahan ? 'selected' : " }}">{{ $data-
>nama_kelurahan }}</option>
        @endforeach
    </select>
</div>
<div class="col-md-12">
    <label class="form-label" for="alamat">Alamat </label>
    <input type="text" id="alamat" name="alamat" class="form-
control" value="{{ $item->alamat }}" />
</div>
<div class="col-md-12">
    <p>Jenis PPKS </p>
    <select name="jenis_disabilitas" id="jenis_disabilitas"
class="jenis_disabilitas form-control">
        <option>Pilih...</option>
        @foreach ($jenis as $data)

```



```

                <option value="{{ $data->jenis_ppks_id }}" {{ $item-
>jenis_ppks_id == $data->jenis_ppks_id ? 'selected' : " }}>{{ $data-
>nama_jenis }}</option>
                @endforeach
            </select>
        </div>
        <div class="col-md-12">
            <p>Keterangan Kedisabilitas </p>
            <select name="ket_disabilitas" id="ket_disabilitas"
class="ket_disabilitas form-control" disabled>
                <option>Pilih...</option>
                @foreach ($detail as $data)
                @if ($item->nama_detail_jenis == "-")
                <option value="" selected>{{ $data-
>nama_detail_jenis }}</option>
                @else
                <option value="{{ $data->id_detail_ppks }}" {{ $item-
>id_detail_ppks == $data->id_detail_ppks ? 'selected' : " }}>{{ $data-
>nama_detail_jenis }}</option>
                @endif
            @endforeach
        </div>
        <div class="col-md-12">
            <p>Jaminan Kesehatan </p>
            <select name="jamkes" class="form-control">
                <option value="">Pilih...</option>
                <option value="Kartu Indonesia Sehat" {{ $item-
>jaminan_kesehatan == 'Kartu Indonesia Sehat' ? 'selected' : " }}>Kartu Indonesia
Sehat</option>
                <option value="Jaminan Kesehatan Lainnya" {{ $item-
>jaminan_kesehatan == 'Jaminan Kesehatan Lainnya' ? 'selected' : " }}>Jaminan
Kesehatan Lainnya</option>
                <option value="PBI APBD/APBN" {{ $item-
>jaminan_kesehatan == 'PBI APBD/APBN' ? 'selected' : " }}>PBI APBD/APBN</option>
                <option value="JAMKESOS" {{ $item-
>jaminan_kesehatan == 'JAMKESOS' ? 'selected' : " }}>PBI JAMKESOS</option>
                <option value="Tidak Memiliki Jaminan Kesehatan" {{
$item->jaminan_kesehatan == 'Tidak Memiliki Jaminan Kesehatan' ? '
selected' : "
}}>Tidak Memiliki Jaminan Kesehatan</option>
            </select>
        </div>
        <div class="col-md-12">
            <p>Pekerjaan </p>
            <select name="pekerjaan" class="form-control">
                <option value="">Pilih...</option>
                <option value="Belum/Tidak Bekerja" {{ $item-
>pekerjaan == 'Belum/Tidak Bekerja' ? 'selected' : " }} >Belum/Tidak Bekerja</option>

```

```

<option value="Mengurus rumah tangga" {{ $item->pekerjaan == 'Mengurus rumah tangga' ? 'selected' : " }}>Mengurus rumah
tangga</option>
<option value="Pelajar/Mahasiswa" {{ $item->pekerjaan == 'Pelajar/Mahasiswa' ? 'selected' : " }} >Pelajar/Mahasiswa</option>
<option value="Pensiunan" {{ $item->pekerjaan == 'Pensiunan' ? 'selected' : " }}>Pensiunan</option>
<option value="Pedagang" {{ $item->pekerjaan == 'Pedagang' ? 'selected' : " }}>Pedagang</option>
<option value="Petani/pekebun" {{ $item->pekerjaan == 'Petani/pekebun' ? 'selected' : " }}>Petani/pekebun</option>
<option value="Peternak" {{ $item->pekerjaan == 'Peternak' ? 'selected' : " }} >Peternak</option>
<option value="Nelayan/perikanan" {{ $item->pekerjaan == 'Nelayan/perikanan' ? 'selected' : " }}>Nelayan/perikanan</option>
<option value="Buruh" {{ $item->pekerjaan == 'Buruh' ? 'selected' : " }}>Buruh</option>
<option value="Pembantu rumah tangga" {{ $item->pekerjaan == 'Pembantu rumah tangga' ? 'selected' : " }}>Pembantu rumah
tangga</option>
<option value="Tukang cukur, pijat,jahit,dll" {{ $item->pekerjaan == 'Tukang cukur, pijat,jahit,dll' ? 'selected' : " }}>Tukang cukur,
pijat,jahit,dll</option>
<option value="Wiraswasta" {{ $item->pekerjaan == 'Wiraswasta' ? 'selected' : " }}>Wiraswasta</option>
<option value="Karyawan" {{ $item->pekerjaan == 'Karyawan' ? 'selected' : " }}>Karyawan</option>
<option value="Sopir/Tukang ojek" {{ $item->pekerjaan == 'Sopir/Tukang ojek' ? 'selected' : " }}>Sopir/Tukang ojek</option>
<option value="Guru, Tenaga bantu non PNS" {{ $item->pekerjaan == 'Guru, Tenaga bantu non PNS' ? 'selected' : " }}>Guru, Tenaga bantu non
PNS</option>
<option value="PNS" {{ $item->pekerjaan == 'PNS' ? 'selected' : " }}>PNS</option>
<option value="Seniman" {{ $item->pekerjaan == 'Seniman' ? 'selected' : " }}>Seniman</option>
<option value="Lainnya" {{ $item->pekerjaan == 'Lainnya' ? 'selected' : " }}>Lainnya</option>
</select>
</div>
<div class="col-md-12">
<label for="inputNama" class="form-label">Foto
PPKS</label>

<input type="file" class="form-control" name="foto_ppks"
id="foto" accept="image/png, image/gif, image/jpeg" value="{{old('foto_ppks')}}">
</div>
</div class="col-md-12">

```

```

Luar</label>
    <label for="inputNama" class="form-label">Foto
    
    <input type="file" class="form-control" name="foto_luar"
id="foto" accept="image/png, image/gif, image/jpeg" value="{{old('foto_luar')}}">
    </div>

    <div class="col-md-12">
    <label for="inputNama" class="form-label">Foto
Dalam</label>
    
    <input type="file" class="form-control"
name="foto_dalam" id="foto" accept="image/png, image/gif, image/jpeg"
value="{{old('foto_dalam')}}">
    </div>
    <div class="col-md-12">
    <label class="form-label" for="keterangan">Keterangan
</label>
    <textarea name="keterangan" rows="5" class="form-
control">{{ $item->keterangann }}</textarea>
    </div>
    <div class="text-center">
    <button type="submit" class="btn btn-
primary">Submit</button>
    <button type="reset" class="btn btn-
secondary">Reset</button>
    </div>
    </form>
</div>
</div>

    </form>
</div>
    <div class="modal-footer">
    {{-- <button type="button" class="btn btn-secondary" data-bs-
dismiss="modal">Close</button> --}}
    {{-- <button type="button" class="btn btn-secondary" data-bs-
dismiss="modal">Close</button> --}}
    </div>
</div>
</div>
</div>

    {{--
DETAIL
--}}

```

```

        <div class="modal fade col-md-8" id="detailData{{ $item->id }}"
tabindex="-1" role="dialog" aria-labelledby="detailDataLabel" aria-hidden="true">
        <div class="modal-dialog modal-lg" role="document">
            <div class="modal-content">
                <div class="modal-header">
                    <center><h4 class="modal-title" id="detailDataLabel">Detail
Data PPKS</h4></center>
                    <button type="button" class="close" data-bs-dismiss="modal"
aria-label="Close">
                        <span aria-hidden="true">&times;</span>
                    </button>
                </div>
                <div class="modal-body">
                    <form action="/{{ $item->id }}/acc_data" method="POST">
                        @csrf
                        <div class="row mb-3">
                            <label for="profileImage" class="col-md-4 col-lg-3 col-
form-label">Foto PPKS</label>
                            <div class="col-md-8 col-lg-9">
                                <div class="d-flex justify-content-around">
                                    
                                    
                                    
                                </div>
                            </div>
                        </div>
                        <input type="text" name="id" value="{{ $item->id }}"
hidden>
                        <div class="row mb-3">
                            <label for="fullName" class="col-md-4 col-lg-3 col-form-
label">Nama Lengkap</label>
                            <div class="col-md-8 col-lg-9">
                                <input name="fullName" type="text" class="form-
control" id="fullName" readonly value="{{ $item->nama }}">
                            </div>
                        </div>
                        <div class="row mb-3">
                            <label for="nik" class="col-md-4 col-lg-3 col-form-
label">NIK</label>
                            <div class="col-md-8 col-lg-9">
                                <input name="nik" type="text" class="form-control"
id="nik" readonly value="{{ $item->nik }}">

```

```

        </div>
    </div>

    <div class="row mb-3">
        <label for="nik" class="col-md-4 col-lg-3 col-form-
label">Jenis Kelamin</label>
        <div class="col-md-8 col-lg-9">
            <input name="nik" type="text" class="form-control"
id="nik" readonly value="{{ $item->jenis_kelamin }}">
        </div>
    </div>

    <div class="row mb-3">
        <label for="nik" class="col-md-4 col-lg-3 col-form-
label">Tanggal Lahir</label>
        <div class="col-md-8 col-lg-9">
            <input name="nik" type="text" class="form-control"
id="nik" readonly value="{{ $item->tanggal_lahir }}">
        </div>
    </div>

    <div class="row mb-3">
        <label for="nik" class="col-md-4 col-lg-3 col-form-
label">Pendidikan</label>
        <div class="col-md-8 col-lg-9">
            <input name="nik" type="text" class="form-control"
id="nik" readonly value="{{ $item->pendidikan }}">
        </div>
    </div>

    <div class="row mb-3">
        <label for="nik" class="col-md-4 col-lg-3 col-form-
label">Kecamatan</label>
        <div class="col-md-8 col-lg-9">
            <input name="nik" type="text" class="form-control"
id="nik" readonly value="{{ $item->nama_kecamatan }}">
        </div>
    </div>

    <div class="row mb-3">
        <label for="nik" class="col-md-4 col-lg-3 col-form-
label">Kelurahan</label>
        <div class="col-md-8 col-lg-9">
            <input name="nik" type="text" class="form-control"
id="nik" readonly value="{{ $item->nama_kelurahan }}">
        </div>
    </div>

    <div class="row mb-3">

```

```

label">Alamat</label>
    <label for="nik" class="col-md-4 col-lg-3 col-form-
label">Alamat</label>
    <div class="col-md-8 col-lg-9">
        <input name="nik" type="text" class="form-control"
id="nik" readonly value="{{ $item->alamat }}">
    </div>
</div>

<div class="row mb-3">
    <label for="nik" class="col-md-4 col-lg-3 col-form-
label">Jenis PPKS</label>
    <div class="col-md-8 col-lg-9">
        <input name="nik" type="text" class="form-control"
id="nik" readonly value="{{ $item->nama_jenis }}">
    </div>
</div>

<div class="row mb-3">
    <label for="nik" class="col-md-4 col-lg-3 col-form-
label">Detail Disabilitas</label>
    <div class="col-md-8 col-lg-9">
        <input name="nik" type="text" class="form-control"
id="nik" readonly value="{{ $item->nama_detail_jenis }}">
    </div>
</div>

<div class="row mb-3">
    <label for="nik" class="col-md-4 col-lg-3 col-form-
label">Jaminan Kesehatan</label>
    <div class="col-md-8 col-lg-9">
        <input name="nik" type="text" class="form-control"
id="nik" readonly value="{{ $item->jaminan_kesehatan }}">
    </div>
</div>

<div class="row mb-3">
    <label for="nik" class="col-md-4 col-lg-3 col-form-
label">Pekerjaan</label>
    <div class="col-md-8 col-lg-9">
        <input name="nik" type="text" class="form-control"
id="nik" readonly value="{{ $item->pekerjaan }}">
    </div>
</div>

<div class="row mb-3">
    <label for="nik" class="col-md-4 col-lg-3 col-form-
label">Keterangan</label>
    <div class="col-md-8 col-lg-9">
        <input name="nik" type="text" class="form-control"
id="nik" readonly value="{{ $item->keterangann }}">

```

```

        </div>
    </div>

    <div class="row mb-3">
        <label for="nik" class="col-md-4 col-lg-3 col-form-
label">Status</label>
        <div class="col-md-8 col-lg-9">
            <input name="nik" type="text" class="form-control"
id="nik" readonly value="{{ $item->status }}">
        </div>
    </div>
    <div class="text-center">
        @if (auth()->user()->level=="TPSK")
        @else
        @if ($item->status == "ACC")
        @else
        <button type="submit" class="btn btn-
primary">ACC</button>
        @endif
        @endif
    </div>
</form>
</div>

</form>
</div>
<div class="modal-footer">
</div>
</div>

</div>
</div>

    @endforeach

</tbody>
</table>

</div>
</div>
<!-- End Recent Sales -->
</div>
</div>
<!-- End Left side columns -->

</section>

```

```

</div>
<script src="https://code.jquery.com/jquery-3.6.0.min.js"></script>
<script>
$(document).ready(function() {
    $('jenis_disabilitas').on('change', function() {

        if ($(this).val() == 4 || $(this).val() == 6) {
            $('ket_disabilitas').prop('disabled', false);
        } else {
            $('ket_disabilitas').prop('disabled', true);
        }
    });

    if ($(this).val() == 4 || $(this).val() == 6) {
        $('ket_disabilitas').prop('disabled', false);
    } else {
        $('ket_disabilitas').prop('disabled', true);
    }
});

</script>
@endsection

```

## 1.8 Halaman Data Berdasarkan Jenis PPKS

### 1.8.1 Tampilan Halaman Data Berdasarkan Jenis PPKS

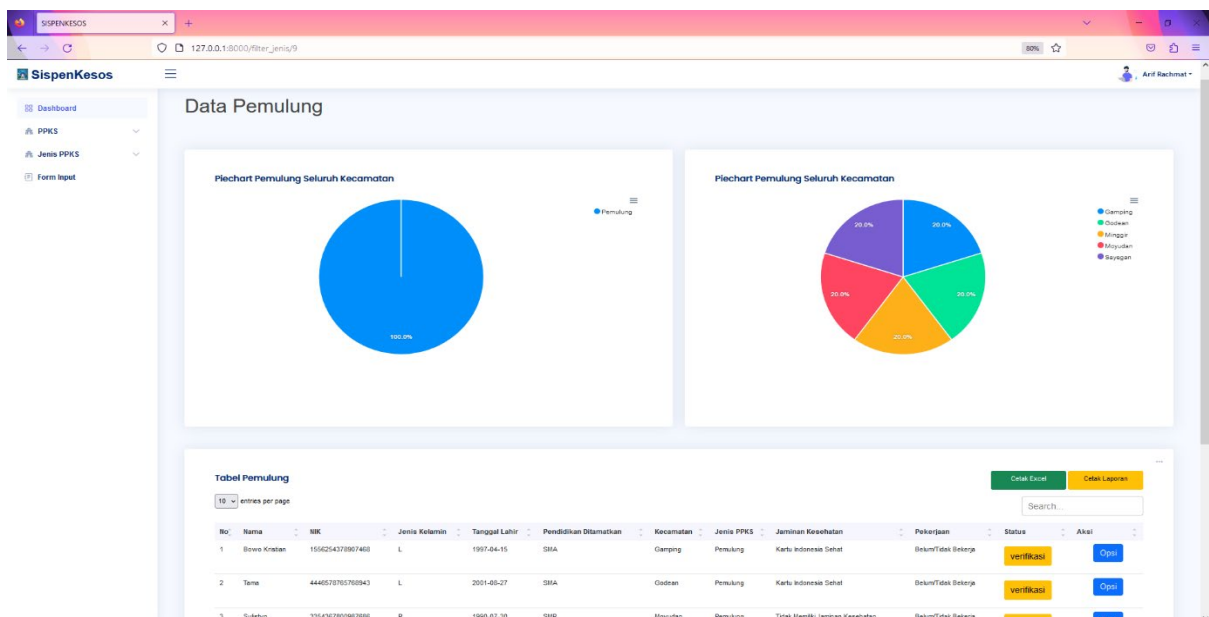

Gambar 1. 8 Halaman Data Berdasarkan Jenis PPKS



## 1.8.2 Source Code Halaman Data Berdasarkan Jenis PPKS

### a. PpksController.php

```
public function filter_data($id1, $id2)
{
    $kecamatan = Kecamatan::all();
    $kelurahan = Kelurahan::all();
    $jenis = JenisPpk::all();
    $detail = DetailJenis::all();

    if ($id2 == 0) {
        $ppks = Ppks::select('ppks.id', 'ppks.nama', 'ppks.nik', 'ppks.jenis_kelamin',
'kecamatan.id_kecamatan', 'kelurahan.id_kelurahan', 'ppks.tanggal_lahir', 'ppks.pendidikan',
'kecamatan.nama_kecamatan', 'jenis_ppks.nama_jenis', 'ppks.jaminan_kesehatan',
'ppks.pekerjaan', 'ppks.alamat', 'kelurahan.nama_kelurahan', 'jenis_ppks.nama_jenis',
DB::raw('IF(ppks.id_jenis_ppks IN (4, 6), detail_jenis.nama_detail_jenis, "-") AS
nama_detail_jenis'), 'jenis_ppks.jenis_ppks_id', 'detail_jenis.id_detail_ppks',
'foto.foto_ppks', 'foto.foto_luar', 'foto.foto_dalam', 'ppks.keterangann', 'ppks.status')
->join('kecamatan', 'ppks.id_kecamatan', '=', 'kecamatan.id_kecamatan')
->join('kelurahan', 'ppks.id_kelurahan', '=', 'kelurahan.id_kelurahan')
->join('detail_jenis', 'ppks.id_detail_ppks', '=', 'detail_jenis.id_detail_ppks')
->join('jenis_ppks', 'ppks.id_jenis_ppks', '=', 'jenis_ppks.jenis_ppks_id')
->join('foto', 'ppks.id_foto', '=', 'foto.id_foto')
->where('ppks.id_jenis_ppks', '=', $id1)
->get();

        $presentase = DB::table('ppks')
->selectRaw('jenis_ppks.nama_jenis, COUNT(ppks.id_jenis_ppks) as
banyak_data')
->join('jenis_ppks', 'ppks.id_jenis_ppks', '=', 'jenis_ppks.jenis_ppks_id')
->join('kecamatan', 'ppks.id_kecamatan', '=', 'kecamatan.id_kecamatan')
->where('ppks.id_jenis_ppks', '=', $id1)
->groupBy('jenis_ppks.nama_jenis')
->get();

        $presentase2 = DB::table('ppks')
->selectRaw('kecamatan.nama_kecamatan, COUNT(ppks.id_kecamatan) as
banyak_data')
->join('jenis_ppks', 'ppks.id_jenis_ppks', '=', 'jenis_ppks.jenis_ppks_id')
->join('kecamatan', 'ppks.id_kecamatan', '=', 'kecamatan.id_kecamatan')
->where('ppks.id_jenis_ppks', '=', $id1)
->groupBy('kecamatan.nama_kecamatan')
->get();

    }

    if ($id1 == 6) {
        $title = "Data Disabilitas";
        $id = 6;
        $grafik1 = "Piechart Data Disabilitas Seluruh Kecamatan";
        $grafik2 = "Piechart Data Disabilitas Seluruh Kecamatan";
    } else {
```

```

$title = "Data Kedisabilitas";
$Sid = 4;
$grafik1 = "Piechart Data Kedisabilitas Seluruh Kecamatan";
$grafik2 = "Piechart Data Kedisabilitas Seluruh Kecamatan";
}

}elseif($Sid2 == 400){

    $cek_data = Ppks::select('ppks.id', 'ppks.nama', 'ppks.nik', 'ppks.jenis_kelamin',
'kecamatan.id_kecamatan', 'kelurahan.id_kelurahan', 'ppks.tanggal_lahir', 'ppks.pendidikan',
'kecamatan.nama_kecamatan', 'jenis_ppks.nama_jenis', 'ppks.jaminan_kesehatan',
'ppks.pekerjaan', 'ppks.alamat', 'jenis_ppks.jenis_ppks_id', 'detail_jenis.id_detail_ppks',
'foto.foto_ppks', 'foto.foto_luar', 'foto.foto_dalam', 'ppks.keterangann', 'ppks.status')
->join('kecamatan', 'ppks.id_kecamatan', '=', 'kecamatan.id_kecamatan')
->join('kelurahan', 'ppks.id_kelurahan', '=', 'kelurahan.id_kelurahan')
->join('detail_jenis', 'ppks.id_detail_ppks', '=', 'detail_jenis.id_detail_ppks')
->join('jenis_ppks', 'ppks.id_jenis_ppks', '=', 'jenis_ppks.jenis_ppks_id')
->join('foto', 'ppks.id_foto', '=', 'foto.id_foto')
->where('ppks.id_jenis_ppks', '=', $Sid1)
->first();

    $ppks = Ppks::select('ppks.id', 'ppks.nama', 'ppks.nik', 'ppks.jenis_kelamin',
'kecamatan.id_kecamatan', 'kelurahan.id_kelurahan', 'ppks.tanggal_lahir', 'ppks.pendidikan',
'kecamatan.nama_kecamatan', 'jenis_ppks.nama_jenis', 'ppks.jaminan_kesehatan',
'ppks.pekerjaan', 'ppks.alamat', 'kelurahan.nama_kelurahan', 'jenis_ppks.nama_jenis',
DB::raw('IF(ppks.id_jenis_ppks IN (4, 6), detail_jenis.nama_detail_jenis, "-") AS
nama_detail_jenis'), 'jenis_ppks.jenis_ppks_id', 'detail_jenis.id_detail_ppks',
'foto.foto_ppks', 'foto.foto_luar', 'foto.foto_dalam', 'ppks.keterangann', 'ppks.status')
->join('kecamatan', 'ppks.id_kecamatan', '=', 'kecamatan.id_kecamatan')
->join('kelurahan', 'ppks.id_kelurahan', '=', 'kelurahan.id_kelurahan')
->join('detail_jenis', 'ppks.id_detail_ppks', '=', 'detail_jenis.id_detail_ppks')
->join('jenis_ppks', 'ppks.id_jenis_ppks', '=', 'jenis_ppks.jenis_ppks_id')
->join('foto', 'ppks.id_foto', '=', 'foto.id_foto')
->where('ppks.id_jenis_ppks', '=', $Sid1)
->get();

    $presentase = DB::table('ppks')
->selectRaw('jenis_ppks.nama_jenis, COUNT(ppks.id_jenis_ppks) as
banyak_data')
->join('jenis_ppks', 'ppks.id_jenis_ppks', '=', 'jenis_ppks.jenis_ppks_id')
->join('kecamatan', 'ppks.id_kecamatan', '=', 'kecamatan.id_kecamatan')
->where('ppks.id_jenis_ppks', '=', $Sid1)
->groupBy('jenis_ppks.nama_jenis')
->get();

    $presentase2 = DB::table('ppks')
->selectRaw('kecamatan.nama_kecamatan, COUNT(ppks.id_kecamatan) as
banyak_data')
->join('jenis_ppks', 'ppks.id_jenis_ppks', '=', 'jenis_ppks.jenis_ppks_id')
->join('kecamatan', 'ppks.id_kecamatan', '=', 'kecamatan.id_kecamatan')

```

```

->where('ppks.id_jenis_ppks', '=', $id1)
->groupBy('kecamatan.nama_kecamatan')
->get();

$title = "Data " . $cek_data['nama_jenis'];
$id = $id1;
$grafik1 = "Piechart Data " . $cek_data['nama_jenis'] . " Seluruh Kecamatan";
$grafik2 = "Piechart Data " . $cek_data['nama_jenis'] . " Seluruh Kecamatan";
}
else{
    $cek_data = Ppks::select('ppks.id', 'ppks.nama', 'ppks.nik', 'ppks.jenis_kelamin',
'kecamatan.id_kecamatan', 'kelurahan.id_kelurahan', 'ppks.tanggal_lahir', 'ppks.pendidikan',
'kecamatan.nama_kecamatan', 'jenis_ppks.nama_jenis', 'ppks.jaminan_kesehatan',
'ppks.pekerjaan', 'ppks.alamat', 'jenis_ppks.jenis_ppks_id', 'detail_jenis.id_detail_ppks',
'foto.foto_ppks', 'foto.foto_luar', 'foto.foto_dalam', 'ppks.keterangann', 'ppks.status')
->join('kecamatan', 'ppks.id_kecamatan', '=', 'kecamatan.id_kecamatan')
->join('kelurahan', 'ppks.id_kelurahan', '=', 'kelurahan.id_kelurahan')
->join('detail_jenis', 'ppks.id_detail_ppks', '=', 'detail_jenis.id_detail_ppks')
->join('jenis_ppks', 'ppks.id_jenis_ppks', '=', 'jenis_ppks.jenis_ppks_id')
->join('foto', 'ppks.id_foto', '=', 'foto.id_foto')
->where('ppks.id_jenis_ppks', '=', $id1)
->where('kecamatan.id_kecamatan', '=', $id2)
->orderBy('ppks.id', 'desc')
->first();

    $ppks = Ppks::select('ppks.id', 'ppks.nama', 'ppks.nik', 'ppks.jenis_kelamin',
'kecamatan.id_kecamatan', 'kelurahan.id_kelurahan', 'ppks.tanggal_lahir', 'ppks.pendidikan',
'kecamatan.nama_kecamatan', 'jenis_ppks.nama_jenis', 'ppks.jaminan_kesehatan',
'ppks.pekerjaan', 'ppks.alamat', 'kelurahan.nama_kelurahan', 'jenis_ppks.nama_jenis',
DB::raw('IF(ppks.id_jenis_ppks IN (4, 6), detail_jenis.nama_detail_jenis, "-") AS
nama_detail_jenis'), 'jenis_ppks.jenis_ppks_id', 'detail_jenis.id_detail_ppks',
'foto.foto_ppks', 'foto.foto_luar', 'foto.foto_dalam', 'ppks.keterangann', 'ppks.status')
->join('kecamatan', 'ppks.id_kecamatan', '=', 'kecamatan.id_kecamatan')
->join('kelurahan', 'ppks.id_kelurahan', '=', 'kelurahan.id_kelurahan')
->join('detail_jenis', 'ppks.id_detail_ppks', '=', 'detail_jenis.id_detail_ppks')
->join('jenis_ppks', 'ppks.id_jenis_ppks', '=', 'jenis_ppks.jenis_ppks_id')
->join('foto', 'ppks.id_foto', '=', 'foto.id_foto')
->where('ppks.id_jenis_ppks', '=', $id1)
->where('ppks.id_kecamatan', '=', $id2)
->get();

    $presentase = DB::table('ppks')
->selectRaw('jenis_ppks.nama_jenis, COUNT(ppks.id_jenis_ppks) as
banyak_data')
->join('jenis_ppks', 'ppks.id_jenis_ppks', '=', 'jenis_ppks.jenis_ppks_id')
->join('kecamatan', 'ppks.id_kecamatan', '=', 'kecamatan.id_kecamatan')
->where('ppks.id_jenis_ppks', '=', $id1)
->where('ppks.id_kecamatan', '=', $id2)
->groupBy('jenis_ppks.nama_jenis')
->get();

```

```

$presentase2 = DB::table('ppks')
->selectRaw(' kecamatan.nama_kecamatan, COUNT(ppks.id_kecamatan) as
banyak_data')
->join('jenis_ppks', 'ppks.id_jenis_ppks', '=', 'jenis_ppks.jenis_ppks_id')
->join('kecamatan', 'ppks.id_kecamatan', '=', 'kecamatan.id_kecamatan')
->where('ppks.id_jenis_ppks', '=', $id1)
->groupBy('kecamatan.nama_kecamatan')
->get();

if (is_null($cek_data)) {
    if ($id1 == 6) {
        $title = "Data Disabilitas";
        $id = 6;
        $grafik1 = "Piechart Data Disabilitas Seluruh Kecamatan";
        $grafik2 = "Piechart Data Disabilitas Seluruh Kecamatan";
    }else{
        $title = "Data Kedisabilitas";
        $id = 4;
        $grafik1 = "Piechart Data Kedisabilitas Seluruh Kecamatan";
        $grafik2 = "Piechart Data Kedisabilitas Seluruh Kecamatan";
    }
}
else{
    if ($id1 == 6) {
        $title = "Data Disabilitas";
        $id = 6;
        $grafik1 = "Piechart Data Disabilitas Kecamatan " .
$cek_data['nama_kecamatan'];
        $grafik2 = "Piechart Data Disabilitas Seluruh Kecamatan";
    }elseif($id1 == 4){
        $title = "Data Kedisabilitas";
        $id = 4;
        $grafik1 = "Piechart Data Kedisabilitas Kecamatan " .
$cek_data['nama_kecamatan'];
        $grafik2 = "Piechart Data Kedisabilitas Seluruh Kecamatan";
    } else{
        $title = "Data " . $cek_data['nama_jenis'];
        $id = $id1;
        $grafik1 = "Piechart Data " . $cek_data['nama_jenis'] . " Seluruh Kecamatan";
        $grafik2 = "Piechart Data " . $cek_data['nama_jenis'] . " Seluruh Kecamatan";
    }
}
}

$cek_data = Ppks::select('ppks.id', 'ppks.nama', 'ppks.nik', 'ppks.jenis_kelamin',
'kecamatan.id_kecamatan', 'kelurahan.id_kelurahan', 'ppks.tanggal_lahir', 'ppks.pendidikan',
'kecamatan.nama_kecamatan', 'jenis_ppks.nama_jenis', 'ppks.jaminan_kesehatan',

```

```

'ppks.pekerjaan', 'ppks.alamat', 'jenis_ppks.jenis_ppks_id', 'detail_jenis.id_detail_ppks',
'foto.foto_ppks', 'foto.foto_luar', 'foto.foto_dalam', 'ppks.keterangann', 'ppks.status')
->join('kecamatan', 'ppks.id_kecamatan', '=', 'kecamatan.id_kecamatan')
->join('kelurahan', 'ppks.id_kelurahan', '=', 'kelurahan.id_kelurahan')
->join('detail_jenis', 'ppks.id_detail_ppks', '=', 'detail_jenis.id_detail_ppks')
->join('jenis_ppks', 'ppks.id_jenis_ppks', '=', 'jenis_ppks.jenis_ppks_id')
->join('foto', 'ppks.id_foto', '=', 'foto.id_foto')
->where('ppks.id_jenis_ppks', '=', $id1)
->first();

if (is_null($cek_data)) {
    $page = "Data PPKS";
    $grafik1 = "Piechart Data PPKS Seluruh Kecamatan";
    $grafik2 = "Piechart Data PPKS Seluruh Kecamatan";
    $tabel = "Tabel Data PPKS";
} else {
    $page = "Data ". $cek_data['nama_jenis'];

    $tabel = "Tabel ". $cek_data['nama_jenis'];
}

return view('ppks/data-ppks', compact('ppks', 'kelurahan', 'jenis', 'detail', 'kecamatan',
'presentase', 'page', 'grafik1', 'grafik2', 'tabel', 'presentase2', 'title', 'id'));
}

```

#### b. data-ppks\_filter.blade.php

```

<!DOCTYPE html>
<html lang="en">

<head>
<meta charset="utf-8">
<meta content="width=device-width, initial-scale=1.0" name="viewport">

<title>SISPENKESOS</title>
<meta content="" name="description">
<meta content="" name="keywords">

<!-- Favicons -->
<link href="assets/img/favicon.png" rel="icon">
<link href="assets/img/apple-touch-icon.png" rel="apple-touch-icon">

<!-- Google Fonts -->
<link href="https://fonts.gstatic.com" rel="preconnect">
<link
href="https://fonts.googleapis.com/css?family=Open+Sans:300,300i,400,400i,600,600i,70

```

```
0,700i|Nunito:300,300i,400,400i,600,600i,700,700i|Poppins:300,300i,400,400i,500,500i,600,600i,700,700i" rel="stylesheet">
```

```
<!-- Vendor CSS Files -->
```

```
<link href="assets/vendor/bootstrap/css/bootstrap.min.css" rel="stylesheet">
```

```
<link href="assets/vendor/bootstrap-icons/bootstrap-icons.css" rel="stylesheet">
```

```
<link href="assets/vendor/boxicons/css/boxicons.min.css" rel="stylesheet">
```

```
<link href="assets/vendor/quill/quill.snow.css" rel="stylesheet">
```

```
<link href="assets/vendor/quill/quill.bubble.css" rel="stylesheet">
```

```
<link href="assets/vendor/remixicon/remixicon.css" rel="stylesheet">
```

```
<link href="assets/vendor/simple-datatables/style.css" rel="stylesheet">
```

```
<!-- Template Main CSS File -->
```

```
<link href="assets/css/style.css" rel="stylesheet">
```

```
<link href="https://cdn.jsdelivr.net/npm/sweetalert2@11.7.12/dist/sweetalert2.min.css" rel="stylesheet">
```

```
</head>
```

```
<body>
```

```
<!-- ===== Header ===== -->
```

```
<header id="header" class="header fixed-top d-flex align-items-center">
```

```
<div class="d-flex align-items-center justify-content-between">
```

```
<a href="index.html" class="logo d-flex align-items-center">
```

```

```

```
<span class="d-none d-lg-block">SispenKesos2</span>
```

```
</a>
```

```
<i class="bi bi-list toggle-sidebar-btn"></i>
```

```
</div><!-- End Logo -->
```

```
<nav class="header-nav ms-auto">
```

```
<ul class="d-flex align-items-center">
```

```
<li class="nav-item d-block d-lg-none">
```

```
<a class="nav-link nav-icon search-bar-toggle " href="#">
```

```
<i class="bi bi-search"></i>
```

```
</a>
```

```
</li>
```

```
<!-- End Search Icon-->
```

```
<li class="nav-item dropdown pe-3">
```

```
<a class=" nav-profile d-flex align-items-center pe-0" href="#" data-bs-toggle="dropdown">
```

```

```

```
<span class="d-none d-md-block dropdown-toggle ps-2">{{auth()->user()->nama}}</span>
```

```
</a><!-- End Profile Iamge Icon -->
```

```

<ul class="dropdown-menu dropdown-menu-end dropdown-menu-arrow profile">
  <li class="dropdown-header">
    <h6>{{ auth()->user()->nama }} </span>
  </li>
  <li>
    <hr class="dropdown-divider">
  </li>

  <li>
    <a class="dropdown-item d-flex align-items-center" href="/logout">
      <i class="bi bi-box-arrow-right"></i>
      <span>Sign Out</span>
    </a>
  </li>

</ul><!-- End Profile Dropdown Items -->
</li><!-- End Profile Nav -->

</ul>
</nav><!-- End Icons Navigation -->

</header><!-- End Header -->

<!-- ===== Sidebar ===== -->
<aside id="sidebar" class="sidebar">

  <ul class="sidebar-nav" id="sidebar-nav">

    <li class="nav-item">
      <a class="nav-link " href="/dashboard">
        <i class="bi bi-grid"></i>
        <span>Dashboard</span>
      </a>
    </li> <!-- End Dashboard Nav -->

    <li class="nav-item">
      <a class="nav-link collapsed link-active" data-bs-target="#components-nav" data-bs-
toggle="collapse" href="#">
        <i class="ri-team-line"></i></i><i><span>PPKS</span><i class="bi bi-chevron-down
ms-auto"></i>
      </a>
      <ul id="components-nav" class="nav-content collapse " data-bs-parent="#sidebar-
nav">
        <li>
          <a href="/data-ppks">
            <i class="bi bi-circle"></i><i><span>Data PPKS</span>
          </a>
        </li>

```

```

<li>
  <a href="/data-disabilitas">
    <i class="bi bi-circle"></i><span>Penyandang Disabilitas</span>
  </a>
</li>
<li>
  <a href="/data-kedisabilitas">
    <i class="bi bi-circle"></i><span>Anak Dengan Kedisabilitan</span>
  </a>
</li>
</ul>
</li><!-- End PPKS Nav -->

<li class="nav-item">
  <a class="nav-link collapsed" data-bs-target="#forms-nav" data-bs-toggle="collapse"
href="#">
    <i class="ri-road-map-line"></i><span>Jenis PPKS</span><i class="bi bi-chevron-
down ms-auto"></i>
  </a>
  <ul id="forms-nav" class="nav-content collapse " data-bs-parent="#sidebar-nav">

    @foreach ($jenis as $item)
      <li>
        <a href="/filter_jenis/{ {$item->jenis_ppks_id} }">
          <i class="bi bi-circle"></i><span>{ {$item->nama_jenis} }</span>
        </a>
      </li>
    @endforeach

  </ul>
</li><!-- End Kecamatan Nav -->

<li class="nav-item">
  <a class="nav-link collapsed" href="/forminput">
    <i class="bi bi-journal-text"></i>
    <span>Form Input</span>
  </a>
</li><!-- End Form Input Nav -->
</ul>

</aside>
<!-- End Sidebar-->

<div id="layoutSidenav_content">
  <main>
    <div class="container-fluid px-4">
<div id="main" class="main">
  <h1 class="mt-4"><div class="sb-nav-link-icon">
    <span class="material-symbols-outlined">

```



```

        Data
    </span>
    PPKS</h1>

    <div class="card mb-4">
        <div class="card-header">
            <i class="fas fa-table me-1"></i>
            Table PPKS
        </div>

<!-- End Page Title -->
<section class="section dashboard">
    <div class="row">
        <!-- Recent Sales -->
        <div class="col-12">
            <div class="card recent-sales overflow-auto">

                <div class="filter">
                    <a class="icon" href="#" data-bs-toggle="dropdown"><i class="bi bi-three-
dots"></i></a>
                    <ul class="dropdown-menu dropdown-menu-end dropdown-menu-arrow">
                        <li class="dropdown-header text-start">
                            <h6>Filter Data</h6>
                        </li>
                        @foreach ($kecamatan as $item)
                            <li><a class="dropdown-item" href="/filter/{{ $item-
>id_kecamatan }}">{{ $item->nama_kecamatan }}</a></li>
                        @endforeach

                    </ul>
                </div>

                <div class="card-body">
                    <div class="d-flex justify-content-between">
                        <h5 class="card-title">Data PPKS </h5>
                        <a href="/cetak_laporan" class="btn btn-sm btn-success mt-3"
style="width: 150px; height: 40px;">Cetak Laporan</a>
                    </div>
                    <table class="table datatable">
                        <thead>
                            <tr>
                                <th>No</th>
                                <th>Nama</th>
                                <th>NIK</th>
                                <th>Jenis Kelamin</th>
                                <th>Tanggal Lahir</th>
                                <th>Pendidikan Ditamatkan</th>
                                <th>Kecamatan</th>
                                <th>Jenis PPKS</th>

```

```

        <th>Jaminan Kesehatan </th>
        <th>Pekerjaan</th>
        <th>Status</th>
        <th>Aksi</th>
    </tr>
</thead>
<tbody>
    @foreach ($ppks as $item)
        <tr>
            <td> {{ $item->id }} </td>
            <td> {{ $item->nama }} </td>
            <td> {{ $item->nik }} </td>
            <td> {{ $item->jenis_kelamin }} </td>
            <td> {{ $item->tanggal_lahir }} </td>
            <td> {{ $item->pendidikan }} </td>
            <td> {{ $item->nama_kecamatan }} </td>
            <td> {{ $item->nama_jenis }} </td>
            <td> {{ $item->jaminan_kesehatan }} </td>
            <td> {{ $item->pekerjaan }} </td>
            <td>
                @if ($item->status == "verifikasi")
                    <button class="btn btn-warning"> {{ $item->status }} </button>
                @else
                    <button class="btn btn-success"> {{ $item->status }} </button>
                @endif
            </td>
            <td>
                <ul class="d-flex align-items-center">
                    <li class="nav-item nav-profile dropdown" style="list-style-type: none;">
                        <a class="btn btn-primary d-flex align-items-center" href="#" data-bs-toggle="dropdown">
                            Opsi
                        </a>
                        <ul class="dropdown-menu dropdown-menu-end dropdown-menu-arrow profile">
                            <li>
                                <a class="dropdown-item d-flex align-items-center" data-bs-toggle="modal" data-bs-target="#detailData {{ $item->id }}">
                                    <i class="bi bi-book"></i>
                                    <span>Detail</span>
                                </a>
                            </li>
                            <li>
                                <a class="dropdown-item d-flex align-items-center" href="/forminput">

```

```

        <i class="bi bi-plus-circle-dotted"></i>
        <span>Tambah</span>
    </a>
</li>
<li>
    <hr class="dropdown-divider">
</li>

    <li>
        <a class="dropdown-item d-flex align-items-center" data-
bs-toggle="modal" data-bs-target="#updateData{{ $item->id }}">
            <i class="bi bi-pencil-square"></i>
            <span>Edit</span>
        </a>
    </li>
    <li>
        <hr class="dropdown-divider">
    </li>

    <li>
        <a class="dropdown-item d-flex align-items-center"
href="pages-faq.html">
            <i class="bi bi-eraser-fill"></i>
            <span>
                <form id="deleteKeg" onclick="confirm('Apakah Anda
Yakin untuk Menghapus Data ini ? ')" action="/{{ $item->id }}/delete_data"
method="POST">
                    @csrf
                    @method('delete')
                    <button type="submit" style="background-color:
transparent;
                    border: none;
                    padding: 0;
                    font-size: inherit;
                    color: inherit;">
                        Hapus
                    </button>
                </form>
            </span>
        </a>
    </li>
    <li>
        <hr class="dropdown-divider">
    </li>

</ul><!-- End Profile Dropdown Items -->
</li><!-- End Profile Nav -->

</ul>

```

```

        </td>
    </tr>

    <div class="modal fade col-md-8" id="updateData {{ $item->id }}"
    tabindex="-1" role="dialog" aria-labelledby="updateDataLabel" aria-hidden="true">
        <div class="modal-dialog modal-lg" role="document">
            <div class="modal-content">
                <div class="modal-header">
                    <center><h4 class="modal-title" id="updateDataLabel">Update
    Data PPKS</h4></center>
                    <button type="button" class="close" data-bs-dismiss="modal"
    aria-label="Close">
                        <span aria-hidden="true">&times;</span>
                    </button>
                </div>
                <div class="modal-body">
                    <form action="/{{ $item->id }}/update_data" method="POST"
    enctype="multipart/form-data">
                        @csrf
                        @method('PUT')

                        <div class="card">
                            <div class="card-body">
                                <h5 class="card-title">Update Data PPKS </h5>
                                @csrf
                                <div class="col-md-12">
                                    <label for="inputNama" class="form-label">Nama
    Lengkap</label>
                                    <input type="text" name="nama" class="form-control"
    id="inputEmail5" value="{{ $item->nama }}">
                                </div>
                                <div class="col-md-12">
                                    <label for="inputPassword5" class="form-
    label">NIK</label>
                                    <input type="text" name="nik" class="form-control"
    id="inputPassword5" value="{{ $item->nik }}">
                                </div>
                                <div class="col-md-12">
                                    <p>Jenis Kelamin </p>
                                    <select name="jk" class="form-control">
                                        <option value="">Pilih... </option>
                                        <option value="L" {{ $item->jenis_kelamin == 'L' ?
    'selected' : '' }}>Laki-laki</option>
                                        <option value="P" {{ $item->jenis_kelamin == 'P' ?
    'selected' : '' }}>Perempuan </option>
                                    </select>
                                </div>
                                <div class="col-md-12">
                                    <label class="form-label" for="tanggalahir">Tanggal
    Lahir</label>

```

```

        <input type="date" name="tanggal_lahir" id="tanggalahir"
class="form-control" value="{{ date('Y-m-d', strtotime($item->tanggal_lahir)) }}" />
    </div>

    <div class="col-md-12">
        <p>Pendidikan Terakhir </p>
        <select name="pendidikan_terakhir" class="form-control">
            <option value="">Pilih...</option>
            <option value="SD" {{ $item->pendidikan == 'SD' ?
'selected' : " }}">SD</option>
            <option value="SMP" {{ $item->pendidikan == 'SMP' ?
'selected' : " }}">SMP</option>
            <option value="SMA" {{ $item->pendidikan == 'SMA' ?
'selected' : " }}">SMA/SMK</option>
            <option value="Sarjana" {{ $item->pendidikan ==
'Sarjana' ? 'selected' : " }}">Diploma/Sarjana</option>
            <option value="Lainnya" {{ $item->pendidikan ==
'Lainnya' ? 'selected' : " }}">Lainnya</option>
        </select>
    </div>
    <div class="col-md-12">
        <label class="form-label"
for="kecamatan">Kecamatan</label>
        <select name="kecamatan" id="kecamatan" class="form-
control">
            <option value="">Silahkan Pilih Kecamatan anda</option>
            @foreach ($kecamatan as $data)
                <option value="{{ $data->id_kecamatan }}" {{ $item-
>id_kecamatan == $data->id_kecamatan ? 'selected' : " }}">{{ $data-
>nama_kecamatan }}</option>
            @endforeach
        </select>
    </div>
    <div class="col-md-12">
        <label class="form-label"
for="desa_kelurahan">Desa/Kelurahan</label>
        <select name="kelurahan" id="kelurahan" class="form-
control">
            <option value="">Silahkan Pilih kelurahan anda</option>
            @foreach ($kelurahan as $data)
                <option value="{{ $data->id_kelurahan }}" {{ $item-
>id_kelurahan == $data->id_kelurahan ? 'selected' : " }}">{{ $data-
>nama_kelurahan }}</option>
            @endforeach
        </select>
    </div>
    <div class="col-md-12">
        <label class="form-label" for="alamat">Alamat </label>

```

```

        <input type="text" id="alamat" name="alamat" class="form-
control" value="{{ $item->alamat }}" />
    </div>
    <div class="col-md-12">
    <p>Jenis PPKS </p>
    <select name="jenis_disabilitas" id="jenis_disabilitas"
class="form-control">
        <option>Pilih...</option>
        @foreach ($jenis as $data)
        <option value="{{ $data->jenis_ppks_id }}" {{ $item-
>jenis_ppks_id == $data->jenis_ppks_id ? 'selected' : " }}>{{ $data-
>nama_jenis }}</option>
        @endforeach
    </select>
    </div>
    <div class="col-md-12">
    <p>Keterangan Kedisabilitas </p>
    <select name="ket_disabilitas" id="ket_disabilitas"
class="form-control" disabled>
        <option>Pilih...</option>
        @foreach ($detail as $data)
        <option value="{{ $data->id_detail_ppks }}" {{ $item-
>id_detail_ppks == $data->id_detail_ppks ? 'selected' : " }}>{{ $data-
>nama_detail_jenis }}</option>
        @endforeach
    </select>
    </div>
    <div class="col-md-12">
    <p>Jaminan Kesehatan </p>
    <select name="jamkes" class="form-control">
    <option value="">Pilih...</option>
    <option value="Kartu Indonesia Sehat" {{ $item-
>jaminan_kesehatan == 'Kartu Indonesia Sehat' ? 'selected' : " }}>Kartu Indonesia
Sehat</option>
        <option value="Jaminan Kesehatan Lainnya" {{ $item-
>jaminan_kesehatan == 'Jaminan Kesehatan Lainnya' ? 'selected' : " }}>Jaminan
Kesehatan Lainnya</option>
        <option value="">Tidak Memiliki Jaminan
Kesehatan</option>
    </select>
    </div>
    <div class="col-md-12">
    <p>Pekerjaan </p>
    <select name="pekerjaan" class="form-control">
    <option value="">Pilih...</option>
    <option value="Belum/Tidak Bekerja" {{ $item-
>pekerjaan == 'Belum/Tidak Bekerja' ? 'selected' : " }} >Belum/Tidak Bekerja</option>
    <option value="Mengurus rumah tangga" {{ $item-
>pekerjaan == 'Mengurus rumah tangga' ? 'selected' : " }}>Mengurus rumah
tangga</option>

```

```

<option value="Pelajar/Mahasiswa" {{ $item->pekerjaan
== 'Pelajar/Mahasiswa' ? 'selected' : " }} >Pelajar/Mahasiswa</option>
<option value="Pensiunan" {{ $item->pekerjaan ==
'Pensiunan' ? 'selected' : " }}>Pensiunan</option>
<option value="Pedagang" {{ $item->pekerjaan ==
'Pedagang' ? 'selected' : " }}>Pedagang</option>
<option value="Petani/pekebun" {{ $item->pekerjaan ==
'Petani/pekebun' ? 'selected' : " }}>Petani/pekebun</option>
<option value="Peternak" {{ $item->pekerjaan ==
'Peternak' ? 'selected' : " }} >Peternak</option>
<option value="Nelayan/perikanan" {{ $item->pekerjaan
== 'Nelayan/perikanan' ? 'selected' : " }}>Nelayan/perikanan</option>
<option value="Buruh" {{ $item->pekerjaan == 'Buruh' ?
'selected' : " }}>Buruh</option>
<option value="Pembantu rumah tangga" {{ $item-
>pekerjaan == 'Pembantu rumah tangga' ? 'selected' : " }}>Pembantu rumah
tangga</option>
<option value="Tukang cukur, pijat,jahit,dll" {{ $item-
>pekerjaan == 'Tukang cukur, pijat,jahit,dll' ? 'selected' : " }}>Tukang cukur,
pijat,jahit,dll</option>
<option value="Wiraswasta" {{ $item->pekerjaan ==
'Wiraswasta' ? 'selected' : " }}>Wiraswasta</option>
<option value="Karyawan" {{ $item->pekerjaan ==
'Karyawan' ? 'selected' : " }}>Karyawan</option>
<option value="Sopir/Tukang ojek"{{ $item->pekerjaan
== 'Sopir/Tukang ojek' ? 'selected' : " }}>Sopir/Tukang ojek</option>
<option value="Guru, Tenaga bantu non PNS" {{ $item-
>pekerjaan == 'Guru, Tenaga bantu non PNS' ? 'selected' : " }}>Guru, Tenaga bantu non
PNS</option>
<option value="PNS" {{ $item->pekerjaan == 'PNS' ?
'selected' : " }}>PNS</option>
<option value="Seniman" {{ $item->pekerjaan ==
'Seniman' ? 'selected' : " }}>Seniman</option>
<option value="Lainnya" {{ $item->pekerjaan ==
'Lainnya' ? 'selected' : " }}>Lainnya</option>
</select>
</div>
<div class="col-md-12">
<label for="inputNama" class="form-label">Foto
PPKS</label>

<input type="file" class="form-control" name="foto_ppks"
id="foto" accept="image/png, image/gif, image/jpeg" value="{{ old('foto_ppks') }}">
</div>
<div class="col-md-12">
<label for="inputNama" class="form-label">Foto
Luar</label>

```

```

        
        <input type="file" class="form-control" name="foto_luar"
id="foto" accept="image/png, image/gif, image/jpeg" value="{{ old('foto_luar') }}">
    </div>

    <div class="col-md-12">
        <label for="inputNama" class="form-label">Foto
Dalam</label>
        
        <input type="file" class="form-control"
name="foto_dalam" id="foto" accept="image/png, image/gif, image/jpeg"
value="{{ old('foto_dalam') }}">
    </div>
    <div class="col-md-12">
    <label class="form-label" for="keterangan">Keterangan
</label>
        <textarea name="keterangan" rows="5" class="form-
control">{{ $item->keterangan }}</textarea>
    </div>
    <div class="col-12">
    <div class="form-check">
        <input class="form-check-input" type="checkbox"
id="gridCheck">
        <label class="form-check-label" for="gridCheck">
        Check me out
        </label>
    </div>
    </div>
    <div class="text-center">
    <button type="submit" class="btn btn-
primary">Submit</button>
    <button type="reset" class="btn btn-
secondary">Reset</button>
    </div>
    </form>
</div>
</div>

    </form>
</div>
    <div class="modal-footer">
        {{-- <button type="button" class="btn btn-secondary" data-bs-
dismiss="modal">Close</button> --}}
        {{-- <button type="button" class="btn btn-secondary" data-bs-
dismiss="modal">Close</button> --}}
    </div>
</div>
</div>

```



```

</div>

    {{--
    DETAIL
    --}}
    <div class="modal fade col-md-8" id="detailData{{ $item->id }}"
tabindex="-1" role="dialog" aria-labelledby="detailDataLabel" aria-hidden="true">
        <div class="modal-dialog modal-lg" role="document">
            <div class="modal-content">
                <div class="modal-header">
                    <center><h4 class="modal-title" id="detailDataLabel">Detail
Data PPKS</h4></center>
                    <button type="button" class="close" data-bs-dismiss="modal"
aria-label="Close">
                        <span aria-hidden="true">&times;</span>
                    </button>
                </div>
                <div class="modal-body">
                    <form action="/{{ $item->id }}/acc_data" method="POST"
enctype="multipart/form-data">
                        @csrf

                        <div class="card">
                            <div class="card-body">
                                <h5 class="card-title">Detail Data PPKS </h5>
                                @csrf
                                <div class="col-md-12">
                                    <label for="inputNama" class="form-label">Nama
Lengkap</label>
                                    <input type="text" name="nama" class="form-control"
id="inputEmail5" value="{{ $item->nama }}" readonly>
                                </div>
                                <div class="col-md-12">
                                    <label for="inputPassword5" class="form-
label">NIK</label>
                                    <input type="text" name="nik" class="form-control"
id="inputPassword5" value="{{ $item->nik }}" readonly>
                                </div>
                                <div class="col-md-12">
                                    <p> Jenis Kelamin </p>
                                    <input type="text" name="nik" class="form-control"
id="inputPassword5" value="{{ $item->jenis_kelamin }}" readonly>
                                </div>
                                <div class="col-md-12">
                                    <label class="form-label" for="tanggalahir">Tanggal
Lahir</label>
                                    <input type="text" name="nik" class="form-control"
id="inputPassword5" value="{{ $item->tanggal_lahir }}" readonly>
                                </div>

```

```

<div class="col-md-12">
  <p>Pendidikan Terakhir </p>
  <input type="text" name="nik" class="form-control"
id="inputPassword5" value="{{ $item->pendidikan }}" readonly>
</div>
<div class="col-md-12">
  <label class="form-label"
for="kecamatan">Kecamatan</label>
  <select name="kecamatan" id="kecamatan" class="form-
control" disabled>
    <option value="">Silahkan Pilih Kecamatan anda</option>
    @foreach ($kecamatan as $data)
      <option value="{{ $data->id_kecamatan }}" {{ $item-
>id_kecamatan == $data->id_kecamatan ? 'selected' : " }} >{{ $data-
>nama_kecamatan }}</option>
    @endforeach
  </select>
</div>
<div class="col-md-12">
  <label class="form-label"
for="desa_kelurahan">Desa/Kelurahan</label>
  <select name="kelurahan" id="kelurahan" class="form-
control" disabled>
    <option value="">Silahkan Pilih kelurahan anda</option>
    @foreach ($kelurahan as $data)
      <option value="{{ $data->id_kelurahan }}" {{ $item-
>id_kelurahan == $data->id_kelurahan ? 'selected' : " }}>{{ $data-
>nama_kelurahan }}</option>
    @endforeach
  </select>
</div>
<div class="col-md-12">
  <label class="form-label" for="alamat">Alamat </label>
  <input type="text" id="alamat" name="alamat" class="form-
control" value="{{ $item->alamat }}" readonly />
</div>
<div class="col-md-12">
  <p>Jenis PPKS </p>
  <select name="jenis_disabilitas" id="jenis_disabilitas"
class="form-control" disabled>
    <option>Pilih...</option>
    @foreach ($jenis as $data)
      <option value="{{ $data->jenis_ppks_id }}" {{ $item-
>jenis_ppks_id == $data->jenis_ppks_id ? 'selected' : " }}>{{ $data-
>nama_jenis }}</option>
    @endforeach
  </select>
</div>
<div class="col-md-12">
  <p>Keterangan Kedisabilitas </p>

```

```

class="form-control" disabled>
        <select name="ket_disabilitas" id="ket_disabilitas"
        <option>Pilih...</option>
        @foreach ($detail as $data)
        <option value="{{ $data->id_detail_ppks }}" {{ $item-
>id_detail_ppks == $data->id_detail_ppks ? 'selected' : " }}>{{ $data-
>nama_detail_jenis}}</option>
        @endforeach
        </select>
</div>
<div class="col-md-12">
<p>Jaminan Kesehatan </p>
        <select name="jamkes" class="form-control" disabled>
        <option value="">Pilih...</option>
        <option value="Kartu Indonesia Sehat" {{ $item-
>jaminan_kesehatan == 'Kartu Indonesia Sehat' ? 'selected' : " }}>Kartu Indonesia
Sehat</option>
        <option value="Jaminan Kesehatan Lainnya" {{ $item-
>jaminan_kesehatan == 'Jaminan Kesehatan Lainnya' ? 'selected' : " }}>Jaminan
Kesehatan Lainnya</option>
        <option value="">Tidak Memiliki Jaminan
Kesehatan</option>
        </select>
</div>
<div class="col-md-12">
<p>Pekerjaan </p>
        <select name="pekerjaan" class="form-control" disabled>
        <option value="">Pilih...</option>
        <option value="Belum/Tidak Bekerja" {{ $item-
>pekerjaan == 'Belum/Tidak Bekerja' ? 'selected' : " }} >Belum/Tidak Bekerja</option>
        <option value="Mengurus rumah tangga" {{ $item-
>pekerjaan == 'Mengurus rumah tangga' ? 'selected' : " }}>Mengurus rumah
tangga</option>
        <option value="Pelajar/Mahasiswa" {{ $item->pekerjaan
== 'Pelajar/Mahasiswa' ? 'selected' : " }} >Pelajar/Mahasiswa</option>
        <option value="Pensiunan" {{ $item->pekerjaan ==
'Pensiunan' ? 'selected' : " }}>Pensiunan</option>
        <option value="Pedagang" {{ $item->pekerjaan ==
'Pedagang' ? 'selected' : " }}>Pedagang</option>
        <option value="Petani/pekebun" {{ $item->pekerjaan ==
'Petani/pekebun' ? 'selected' : " }}>Petani/pekebun</option>
        <option value="Peternak" {{ $item->pekerjaan ==
'Peternak' ? 'selected' : " }} >Peternak</option>
        <option value="Nelayan/perikanan" {{ $item->pekerjaan
== 'Nelayan/perikanan' ? 'selected' : " }}>Nelayan/perikanan</option>
        <option value="Buruh" {{ $item->pekerjaan == 'Buruh' ?
'selected' : " }}>Buruh</option>
        <option value="Pembantu rumah tangga" {{ $item-
>pekerjaan == 'Pembantu rumah tangga' ? 'selected' : " }}>Pembantu rumah
tangga</option>

```

```

<option value="Tukang cukur, pijat,jahit,dll" {{ $item-
>pekerjaan == 'Tukang cukur, pijat,jahit,dll' ? 'selected' : " }}>Tukang cukur,
pijat,jahit,dll</option>
<option value="Wiraswasta" {{ $item->pekerjaan ==
'Wiraswasta' ? 'selected' : " }}>Wiraswasta</option>
<option value="Karyawan" {{ $item->pekerjaan ==
'Karyawan' ? 'selected' : " }}>Karyawan</option>
<option value="Sopir/Tukang ojek"{{ $item->pekerjaan
== 'Sopir/Tukang ojek' ? 'selected' : " }}>Sopir/Tukang ojek</option>
<option value="Guru, Tenaga bantu non PNS" {{ $item-
>pekerjaan == 'Guru, Tenaga bantu non PNS' ? 'selected' : " }}>Guru, Tenaga bantu non
PNS</option>
<option value="PNS" {{ $item->pekerjaan == 'PNS' ?
'selected' : " }}>PNS</option>
<option value="Seniman" {{ $item->pekerjaan ==
'Seniman' ? 'selected' : " }}>Seniman</option>
<option value="Lainnya" {{ $item->pekerjaan ==
'Lainnya' ? 'selected' : " }}>Lainnya</option>
</select>
</div>
<div class="col-md-12">
<label for="inputNama" class="form-label">Foto
PPKS</label>

</div>
<div class="col-md-12">
<label for="inputNama" class="form-label">Foto
Luar</label>

</div>
<div class="col-md-12">
<label for="inputNama" class="form-label">Foto
Dalam</label>

</div>
<div class="col-md-12">
<label class="form-label" for="keterangan">Keterangan
</label>
<textarea name="keterangan" rows="5" class="form-
control">{{ $item->keterangan }}</textarea>
</div>
<div class="text-center">

```

```

                @if (auth()->user()->level=="TPSK")
                @else
                <button type="submit" class="btn btn-
primary">ACC</button>
                @endif

                </div>
            </form>
        </div>
    </div>

    </form>
</div>
<div class="modal-footer">
    {{-- <button type="button" class="btn btn-secondary" data-bs-
dismiss="modal">Close</button> --}}
    {{-- <button type="button" class="btn btn-secondary" data-bs-
dismiss="modal">Close</button> --}}
</div>
</div>
</div>
</div>
</div>

    @endforeach

</tbody>
</table>

</div>

</div>
</div>
<!-- End Recent Sales -->
</div>
</div>
<!-- End Left side columns -->

</section>
</div>
<script src="https://code.jquery.com/jquery-3.6.0.min.js"></script>
<script>
$(document).ready(function() {
    $('#jenis_disabilitas').change(function() {
        if ($(this).val() == 4 || $(this).val() == 6) {
            $('#ket_disabilitas').prop('disabled', false);
        } else {
            $('#ket_disabilitas').prop('disabled', true);
        }
    });
});

```

```

    $('#jenis_disabilitas').ready(function() {
        if ($(this).val() == 4 || $(this).val() == 6) {
            $('#ket_disabilitas').prop('disabled', false);
        } else {
            $('#ket_disabilitas').prop('disabled', true);
        }
    });
});

// window.onload = function() {
//     $('#jenis_disabilitas').ready(function() {
//         if ($(this).val() == 4 || $(this).val() == 6) {
//             $('#ket_disabilitas').prop('disabled', false);
//         } else {
//             $('#ket_disabilitas').prop('disabled', true);
//         }
//     });
// };
// });
</script>
</div>
</main>

<!-- ===== Footer ===== -->
<footer id="footer" class="footer">
<div class="copyright">
&copy; Copyright <strong><span>SISPENKESOS</span></strong>. All Rights Reserved
</div>
</footer><!-- End Footer -->

<a href="#" class="back-to-top d-flex align-items-center justify-content-center"><i
class="bi bi-arrow-up-short"></i></a>

<!-- Vendor JS Files -->
<script src="assets/vendor/apexcharts/apexcharts.min.js"></script>
<script src="assets/vendor/bootstrap/js/bootstrap.bundle.min.js"></script>
<script src="assets/vendor/chart.js/chart.min.js"></script>
<script src="assets/vendor/echarts/echarts.min.js"></script>
<script src="assets/vendor/quill/quill.min.js"></script>
<script src="assets/vendor/simple-datatables/simple-datatables.js"></script>
<script src="assets/vendor/tinymce/tinymce.min.js"></script>
<script src="assets/vendor/php-email-form/validate.js"></script>
<script
src="https://cdn.jsdelivr.net/npm/sweetalert2@11.7.12/dist/sweetalert2.all.min.js"></script
>
<script src="https://code.jquery.com/jquery-3.6.0.min.js"></script>
{{-- <script src="//ajax.googleapis.com/ajax/libs/jquery/1.9.1/jquery.min.js"></script> --}}
<!-- Template Main JS File -->
<script src="assets/js/main.js"></script>
@if(session('success'))
<div class="alert alert-success">

```

```

<script>
Swal.fire({
icon: 'success',
title: 'Success!',
text: "{{ session('success') }}",
});
</script>
</div>
@endif
@if(session('failed'))
<div class="alert alert-error">
<script>
Swal.fire({
icon: 'error',
title: 'Failed!',
text: "{{ session('failed') }}",
});
</script>
</div>
@endif
</body>
</html>

```

## 1.9 Halaman Data Terfilter Berdasarkan Kecamatan

### 1.9.1 Tampilan Halaman Data Terfilter Berdasarkan Kecamatan

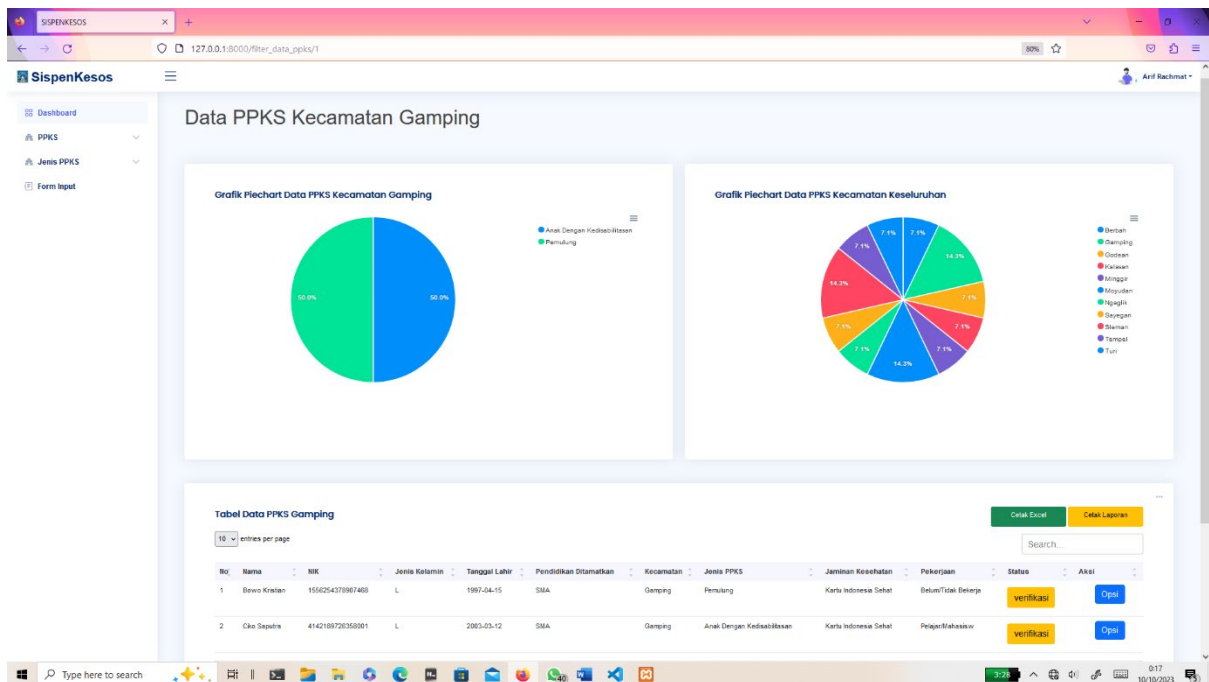

Gambar 1.9 Halaman Data Terfilter Berdasarkan Kecamatan

## 1.9.2 Source Code Halaman Data Terfilter Berdasarkan Kecamatan

### a. PpksController.php

```
public function filter_jenis_2($id1)
{
    $kecamatan = Kecamatan::all();
    $kelurahan = Kelurahan::all();
    $jenis = JenisPpk::all();
    $detail = DetailJenis::all();
    $ppks = Ppks::select('ppks.id', 'ppks.nama', 'ppks.nik', 'ppks.jenis_kelamin',
'kecamatan.id_kecamatan', 'kelurahan.id_kelurahan', 'ppks.tanggal_lahir', 'ppks.pendidikan',
'kecamatan.nama_kecamatan', 'jenis_ppks.nama_jenis', 'ppks.jaminan_kesehatan',
'ppks.pekerjaan', 'ppks.alamat', 'kelurahan.nama_kelurahan', 'jenis_ppks.nama_jenis',
DB::raw('IF(ppks.id_jenis_ppks IN (4, 6), detail_jenis.nama_detail_jenis, "-") AS
nama_detail_jenis'), 'jenis_ppks.jenis_ppks_id', 'detail_jenis.id_detail_ppks',
'foto.foto_ppks', 'foto.foto_luar', 'foto.foto_dalam', 'ppks.keterangan', 'ppks.status')
->join('kecamatan', 'ppks.id_kecamatan', '=', 'kecamatan.id_kecamatan')
->join('kelurahan', 'ppks.id_kelurahan', '=', 'kelurahan.id_kelurahan')
->join('detail_jenis', 'ppks.id_detail_ppks', '=', 'detail_jenis.id_detail_ppks')
->join('jenis_ppks', 'ppks.id_jenis_ppks', '=', 'jenis_ppks.jenis_ppks_id')
->join('foto', 'ppks.id_foto', '=', 'foto.id_foto')
->where('ppks.id_jenis_ppks', '=', $id1)
->get();

    $presentase = DB::table('ppks')
->selectRaw('jenis_ppks.nama_jenis, COUNT(ppks.id_jenis_ppks) as banyak_data')
->join('jenis_ppks', 'ppks.id_jenis_ppks', '=', 'jenis_ppks.jenis_ppks_id')
->where('ppks.id_jenis_ppks', '=', $id1)
->groupBy('jenis_ppks.nama_jenis')
->get();

    $presentase2 = DB::table('ppks')
->selectRaw('kecamatan.nama_kecamatan, COUNT(ppks.id_kecamatan) as
banyak_data')
->join('jenis_ppks', 'ppks.id_jenis_ppks', '=', 'jenis_ppks.jenis_ppks_id')
->join('kecamatan', 'ppks.id_kecamatan', '=', 'kecamatan.id_kecamatan')
->where('ppks.id_jenis_ppks', '=', $id1)
->groupBy('kecamatan.nama_kecamatan')
->get();

    $cek_data = Ppks::select('ppks.id', 'ppks.nama', 'ppks.nik', 'ppks.jenis_kelamin',
'kecamatan.id_kecamatan', 'kelurahan.id_kelurahan', 'ppks.tanggal_lahir', 'ppks.pendidikan',
'kecamatan.nama_kecamatan', 'jenis_ppks.nama_jenis', 'ppks.jaminan_kesehatan',
'ppks.pekerjaan', 'ppks.alamat', 'jenis_ppks.jenis_ppks_id', 'detail_jenis.id_detail_ppks',
'foto.foto_ppks', 'foto.foto_luar', 'foto.foto_dalam', 'ppks.keterangan', 'ppks.status')
->join('kecamatan', 'ppks.id_kecamatan', '=', 'kecamatan.id_kecamatan')
->join('kelurahan', 'ppks.id_kelurahan', '=', 'kelurahan.id_kelurahan')
->join('detail_jenis', 'ppks.id_detail_ppks', '=', 'detail_jenis.id_detail_ppks')
->join('jenis_ppks', 'ppks.id_jenis_ppks', '=', 'jenis_ppks.jenis_ppks_id')
->join('foto', 'ppks.id_foto', '=', 'foto.id_foto')
```



```

->where('ppks.id_jenis_ppks', '=', $id1)
->first();

if (is_null($cek_data)) {
    $page = "Data PPKS";
    $grafik1 = "Piechart Data PPKS Seluruh Kecamatan";
    $grafik2 = "Piechart Data PPKS Seluruh Kecamatan";
    $tabel = "Tabel Data PPKS";
    $id = "";
    $title = "";
} else {
    $page = "Data " . $cek_data['nama_jenis'];
    $grafik1 = "Piechart " . $cek_data['nama_jenis'] . " Seluruh Kecamatan";
    $grafik2 = "Piechart " . $cek_data['nama_jenis'] . " Seluruh Kecamatan";
    $tabel = "Tabel " . $cek_data['nama_jenis'];
    $id = $id1;
    $title = "Data " . $cek_data['nama_jenis'];
}

return view('ppks/data-ppks', compact('ppks', 'kelurahan', 'jenis', 'detail', 'kecamatan',
'presentase', 'page', 'grafik1', 'grafik2', 'tabel', 'presentase2', 'title', 'id'));
}

```

b. Activity\_data.xml

```
<!DOCTYPE html>
<html lang="en">

<head>
  <meta charset="utf-8">
  <meta content="width=device-width, initial-scale=1.0" name="viewport">

  <title>SISPENKESOS</title>
  <meta content="" name="description">
  <meta content="" name="keywords">

  <!-- Favicons -->
  <link href="assets/img/favicon.png" rel="icon">
  <link href="assets/img/apple-touch-icon.png" rel="apple-touch-icon">

  <!-- Google Fonts -->
  <link href="https://fonts.gstatic.com" rel="preconnect">
  <link
href="https://fonts.googleapis.com/css?family=Open+Sans:300,300i,400,400i,600,600i,700,700i|Nunito:300,300i,400,400i,600,600i,700,700i|Poppins:300,300i,400,400i,500,500i,600,600i,700,700i" rel="stylesheet">

  <!-- Vendor CSS Files -->
  <link href="assets/vendor/bootstrap/css/bootstrap.min.css" rel="stylesheet">
  <link href="assets/vendor/bootstrap-icons/bootstrap-icons.css" rel="stylesheet">
  <link href="assets/vendor/boxicons/css/boxicons.min.css" rel="stylesheet">
  <link href="assets/vendor/quill/quill.snow.css" rel="stylesheet">
  <link href="assets/vendor/quill/quill.bubble.css" rel="stylesheet">
  <link href="assets/vendor/remixicon/remixicon.css" rel="stylesheet">
  <link href="assets/vendor/simple-datatables/style.css" rel="stylesheet">

  <!-- Template Main CSS File -->
  <link href="assets/css/style.css" rel="stylesheet">
  <link href="https://cdn.jsdelivr.net/npm/sweetalert2@11.7.12/dist/sweetalert2.min.css"
rel="stylesheet">
</head>

<body>

  <!-- ===== Header ===== -->
  <header id="header" class="header fixed-top d-flex align-items-center">

    <div class="d-flex align-items-center justify-content-between">
      <a href="index.html" class="logo d-flex align-items-center">
        
        <span class="d-none d-lg-block">SispenKesos2</span>
      </a>
    </div>
  </header>
</body>
</html>
```

```

        <i class="bi bi-list toggle-sidebar-btn"></i>
    </div><!-- End Logo -->

    <nav class="header-nav ms-auto">
        <ul class="d-flex align-items-center">

            <li class="nav-item d-block d-lg-none">
                <a class="nav-link nav-icon search-bar-toggle " href="#">
                    <i class="bi bi-search"></i>
                </a>
            </li>
            <!-- End Search Icon-->

            <li class="nav-item dropdown pe-3">

                <a class=" nav-profile d-flex align-items-center pe-0" href="#" data-bs-
toggle="dropdown">
                    
                    <span class="d-none d-md-block dropdown-toggle ps-2">{{auth()->user()-
>nama}}</span>
                </a><!-- End Profile Image Icon -->

                <ul class="dropdown-menu dropdown-menu-end dropdown-menu-arrow profile">
                    <li class="dropdown-header">
                        <h6>{{auth()->user()->nama}}</span>
                    </li>
                    <li>
                        <hr class="dropdown-divider">
                    </li>

                    <li>
                        <a class="dropdown-item d-flex align-items-center" href="/logout">
                            <i class="bi bi-box-arrow-right"></i>
                            <span>Sign Out</span>
                        </a>
                    </li>

                </ul><!-- End Profile Dropdown Items -->
            </li><!-- End Profile Nav -->

        </ul>
    </nav><!-- End Icons Navigation -->

</header><!-- End Header -->

<!-- ===== Sidebar ===== -->
<aside id="sidebar" class="sidebar">

```

```

<ul class="sidebar-nav" id="sidebar-nav">

  <li class="nav-item">
    <a class="nav-link " href="/dashboard">
      <i class="bi bi-grid"></i>
      <span>Dashboard</span>
    </a>
  </li> <!-- End Dashboard Nav -->

  <li class="nav-item">
    <a class="nav-link collapsed link-active" data-bs-target="#components-nav" data-bs-
toggle="collapse" href="#">
      <i class="ri-team-line"></i></i><span>PPKS</span><i class="bi bi-chevron-down
ms-auto"></i>
    </a>
    <ul id="components-nav" class="nav-content collapse " data-bs-parent="#sidebar-
nav">
      <li>
        <a href="/data-ppks">
          <i class="bi bi-circle"></i><span>Data PPKS</span>
        </a>
      </li>
      <li>
        <a href="/data-disabilitas">
          <i class="bi bi-circle"></i><span>Penyandang Disabilitas</span>
        </a>
      </li>
      <li>
        <a href="/data-kedisabilitas">
          <i class="bi bi-circle"></i><span>Anak Dengan Kedisabilitas</span>
        </a>
      </li>
    </ul>
  </li><!-- End PPKS Nav -->

  <li class="nav-item">
    <a class="nav-link collapsed" data-bs-target="#forms-nav" data-bs-toggle="collapse"
href="#">
      <i class="ri-road-map-line"></i><span>Jenis PPKS</span><i class="bi bi-chevron-
down ms-auto"></i>
    </a>
    <ul id="forms-nav" class="nav-content collapse " data-bs-parent="#sidebar-nav">

      @foreach ($jenis as $item)
      <li>
        <a href="/filter_jenis/{{ $item->jenis_ppks_id }}">
          <i class="bi bi-circle"></i><span>{{ $item->nama_jenis }}</span>
        </a>
      </li>
      @endforeach

```

```

</ul>
</li><!-- End Kecamatan Nav -->

<li class="nav-item">
  <a class="nav-link collapsed" href="/forminput">
    <i class="bi bi-journal-text"></i>
    <span>Form Input</span>
  </a>
</li><!-- End Form Input Nav -->
</ul>

</aside>
<!-- End Sidebar-->

<div id="layoutSidenav_content">
  <main>
    <div class="container-fluid px-4">
<div id="main" class="main">
  <h1 class="mt-4"><div class="sb-nav-link-icon">
    <span class="material-symbols-outlined">
      Data
    </span>
    PPKS</h1>

    <div class="card mb-4">
      <div class="card-header">
        <i class="fas fa-table me-1"></i>
        Table PPKS
      </div>

<!-- End Page Title -->
<section class="section dashboard">
  <div class="row">
    <!-- Recent Sales -->
    <div class="col-12">
      <div class="card recent-sales overflow-auto">

        <div class="filter">
          <a class="icon" href="#" data-bs-toggle="dropdown"><i class="bi bi-three-
dots"></i></a>
          <ul class="dropdown-menu dropdown-menu-end dropdown-menu-arrow">
            <li class="dropdown-header text-start">
              <h6>Filter Data</h6>
            </li>
            @foreach ($kecamatan as $item)
              <li><a class="dropdown-item" href="/filter/{{ $item-
>id_kecamatan}}">{{ $item->nama_kecamatan}}</a></li>
            @endforeach

```

```

    </ul>
</div>

<div class="card-body">
  <div class="d-flex justify-content-between">
    <h5 class="card-title">Data PPKS </h5>
    <a href="/cetak_laporan" class="btn btn-sm btn-success mt-3"
style="width: 150px; height: 40px;">Cetak Laporan</a>
  </div>
  <table class="table datatable">
    <thead>
      <tr>
        <th>No</th>
        <th>Nama</th>
        <th>NIK</th>
        <th>Jenis Kelamin</th>
        <th>Tanggal Lahir</th>
        <th>Pendidikan Ditamatkan</th>
        <th>Kecamatan</th>
        <th>Jenis PPKS</th>
        <th>Jaminan Kesehatan </th>
        <th>Pekerjaan</th>
        <th>Status</th>
        <th>Aksi</th>
      </tr>
    </thead>
    <tbody>
      @foreach ($ppks as $item)
        <tr>
          <td> {{ $item->id }} </td>
          <td> {{ $item->nama }} </td>
          <td> {{ $item->nik }} </td>
          <td> {{ $item->jenis_kelamin }} </td>
          <td> {{ $item->tanggal_lahir }} </td>
          <td> {{ $item->pendidikan }} </td>
          <td> {{ $item->nama_kecamatan }} </td>
          <td> {{ $item->nama_jenis }} </td>
          <td> {{ $item->jaminan_kesehatan }} </td>
          <td> {{ $item->pekerjaan }} </td>
          <td>
            @if ($item->status == "verifikasi")
              <button class="btn btn-warning">{{ $item->status }}</button>
            @else
              <button class="btn btn-success">{{ $item->status }}</button>
            @endif
          </td>
        </tr>
      </tbody>
    </table>
    <ul class="d-flex align-items-center">

```

```

<li class="nav-item nav-profile dropdown" style="list-style-
type: none;">
    <a class="btn btn-primary d-flex align-items-center" href="#"
data-bs-toggle="dropdown">
        Opsi
    </a>
    <ul class="dropdown-menu dropdown-menu-end dropdown-
menu-arrow profile">
        <li>
            <a class="dropdown-item d-flex align-items-center" data-
bs-toggle="modal" data-bs-target="#detailData{{ $item->id }}">
                <i class="bi bi-book"></i>
                <span>Detail</span>
            </a>
        </li>
        <li>
            <a class="dropdown-item d-flex align-items-center"
href="/forminput">
                <i class="bi bi-plus-circle-dotted"></i>
                <span>Tambah</span>
            </a>
        </li>
        <li>
            <hr class="dropdown-divider">
        </li>
        <li>
            <a class="dropdown-item d-flex align-items-center" data-
bs-toggle="modal" data-bs-target="#updateData{{ $item->id }}">
                <i class="bi bi-pencil-square"></i>
                <span>Edit</span>
            </a>
        </li>
        <li>
            <hr class="dropdown-divider">
        </li>
        <li>
            <a class="dropdown-item d-flex align-items-center"
href="pages-faq.html">
                <i class="bi bi-eraser-fill"></i>
                <span>
                    <form id="deleteKeg" onclick="confirm('Apakah Anda
Yakin untuk Menghapus Data ini ? ')" action="/{{ $item->id }}/delete_data"
method="POST">
                        @csrf

```

```

        @method('delete')
        <button type="submit" style="background-color:
transparent;
border: none;
padding: 0;
font-size: inherit;
color: inherit;">
        Hapus
    </button>
</form>

    </span>
</a>
</li>
<li>
    <hr class="dropdown-divider">
</li>

</ul><!-- End Profile Dropdown Items -->
</li><!-- End Profile Nav -->

</ul>
</td>
</tr>

<div class="modal fade col-md-8" id="updateData{{ $item->id }}"
tabindex="-1" role="dialog" aria-labelledby="updateDataLabel" aria-hidden="true">
    <div class="modal-dialog modal-lg" role="document">
        <div class="modal-content">
            <div class="modal-header">
                <center><h4 class="modal-title" id="updateDataLabel">Update
Data PPKS</h4></center>
                <button type="button" class="close" data-bs-dismiss="modal"
aria-label="Close">
                    <span aria-hidden="true">&times;</span>
                </button>
            </div>
            <div class="modal-body">
                <form action="/{{ $item->id }}/update_data" method="POST"
enctype="multipart/form-data">
                    @csrf
                    @method('PUT')

                    <div class="card">
                        <div class="card-body">
                            <h5 class="card-title">Update Data PPKS </h5>
                            @csrf
                            <div class="col-md-12">
                                <label for="inputNama" class="form-label">Nama
Lengkap</label>

```



```

        <input type="text" name="nama" class="form-control"
id="inputEmail5" value="{{ $item->nama }}">
    </div>
    <div class="col-md-12">
        <label for="inputPassword5" class="form-
label">NIK</label>
        <input type="text" name="nik" class="form-control"
id="inputPassword5" value="{{ $item->nik }}">
    </div>
    <div class="col-md-12">
        <p> Jenis Kelamin </p>
        <select name="jk" class="form-control">
            <option value="">Pilih... </option>
            <option value="L" {{ $item->jenis_kelamin == 'L' ?
'selected' : " }}>Laki-laki</option>
            <option value="P" {{ $item->jenis_kelamin == 'P' ?
'selected' : " }}>Perempuan </option>
        </select>
    </div>
    <div class="col-md-12">
        <label class="form-label" for="tanggalahir">Tanggal
Lahir</label>
        <input type="date" name="tanggal_lahir" id="tanggalahir"
class="form-control" value="{{ date('Y-m-d', strtotime($item->tanggal_lahir)) }}" />
    </div>

    <div class="col-md-12">
        <p>Pendidikan Terakhir </p>
        <select name="pendidikan_terakhir" class="form-control">
            <option value="">Pilih...</option>
            <option value="SD" {{ $item->pendidikan == 'SD' ?
'selected' : " }}>SD</option>
            <option value="SMP" {{ $item->pendidikan == 'SMP' ?
'selected' : " }}>SMP</option>
            <option value="SMA" {{ $item->pendidikan == 'SMA' ?
'selected' : " }}>SMA/SMK</option>
            <option value="Sarjana" {{ $item->pendidikan ==
'Sarjana' ? 'selected' : " }}>Diploma/Sarjana</option>
            <option value="Lainnya" {{ $item->pendidikan ==
'Lainnya' ? 'selected' : " }}>Lainnya</option>
        </select>
    </div>
    <div class="col-md-12">
        <label class="form-label"
for="kecamatan">Kecamatan</label>
        <select name="kecamatan" id="kecamatan" class="form-
control">
            <option value="">Silahkan Pilih Kecamatan anda</option>

```

```

        @foreach ($kecamatan as $data)
        <option value="{{ $data->id_kecamatan }}" {{ $item-
>id_kecamatan == $data->id_kecamatan ? 'selected' : " " }}>{{ $data-
>nama_kecamatan }}</option>
        @endforeach
    </select>
</div>
<div class="col-md-12">
    <label class="form-label"
for="desa_kelurahan">Desa/Kelurahan</label>
    <select name="kelurahan" id="kelurahan" class="form-
control">
        <option value="">Silahkan Pilih kelurahan anda</option>
        @foreach ($kelurahan as $data)
        <option value="{{ $data->id_kelurahan }}" {{ $item-
>id_kelurahan == $data->id_kelurahan ? 'selected' : " " }}>{{ $data-
>nama_kelurahan }}</option>
        @endforeach
    </select>
</div>
<div class="col-md-12">
    <label class="form-label" for="alamat">Alamat </label>
    <input type="text" id="alamat" name="alamat" class="form-
control" value="{{ $item->alamat }}" />
</div>
<div class="col-md-12">
    <p>Jenis PPKS </p>
    <select name="jenis_disabilitas" id="jenis_disabilitas"
class="form-control">
        <option>Pilih...</option>
        @foreach ($jenis as $data)
        <option value="{{ $data->jenis_ppks_id }}" {{ $item-
>jenis_ppks_id == $data->jenis_ppks_id ? 'selected' : " " }}>{{ $data-
>nama_jenis }}</option>
        @endforeach
    </select>
</div>
<div class="col-md-12">
    <p>Keterangan Kedisabilitas </p>
    <select name="ket_disabilitas" id="ket_disabilitas"
class="form-control" disabled>
        <option>Pilih...</option>
        @foreach ($detail as $data)
        <option value="{{ $data->id_detail_ppks }}" {{ $item-
>id_detail_ppks == $data->id_detail_ppks ? 'selected' : " " }}>{{ $data-
>nama_detail_jenis }}</option>
        @endforeach
    </select>
</div>
<div class="col-md-12">

```

```

        <p>Jaminan Kesehatan </p>
        <select name="jamkes" class="form-control">
        <option value="">Pilih...</option>
        <option value="Kartu Indonesia Sehat" {{ $item-
>jaminan_kesehatan == 'Kartu Indonesia Sehat' ? 'selected' : " }}>Kartu Indonesia
Sehat</option>
        <option value="Jaminan Kesehatan Lainnya" {{ $item-
>jaminan_kesehatan == 'Jaminan Kesehatan Lainnya' ? 'selected' : " }}>Jaminan
Kesehatan Lainnya</option>
        <option value="">Tidak Memiliki Jaminan
Kesehatan</option>
        </select>
</div>
<div class="col-md-12">
<p>Pekerjaan </p>
<select name="pekerjaan" class="form-control">
<option value="">Pilih...</option>
<option value="Belum/Tidak Bekerja" {{ $item-
>pekerjaan == 'Belum/Tidak Bekerja' ? 'selected' : " }} >Belum/Tidak Bekerja</option>
<option value="Mengurus rumah tangga" {{ $item-
>pekerjaan == 'Mengurus rumah tangga' ? 'selected' : " }}>Mengurus rumah
tangga</option>
        <option value="Pelajar/Mahasiswa" {{ $item->pekerjaan
== 'Pelajar/Mahasiswa' ? 'selected' : " }} >Pelajar/Mahasiswa</option>
        <option value="Pensiunan" {{ $item->pekerjaan ==
'Pensiunan' ? 'selected' : " }}>Pensiunan</option>
        <option value="Pedagang" {{ $item->pekerjaan ==
'Pedagang' ? 'selected' : " }}>Pedagang</option>
        <option value="Petani/pekebun" {{ $item->pekerjaan ==
'Petani/pekebun' ? 'selected' : " }}>Petani/pekebun</option>
        <option value="Peternak" {{ $item->pekerjaan ==
'Peternak' ? 'selected' : " }} >Peternak</option>
        <option value="Nelayan/perikanan" {{ $item->pekerjaan
== 'Nelayan/perikanan' ? 'selected' : " }}>Nelayan/perikanan</option>
        <option value="Buruh" {{ $item->pekerjaan == 'Buruh' ?
'selected' : " }}>Buruh</option>
        <option value="Pembantu rumah tangga" {{ $item-
>pekerjaan == 'Pembantu rumah tangga' ? 'selected' : " }}>Pembantu rumah
tangga</option>
        <option value="Tukang cukur, pijat,jahit,dll" {{ $item-
>pekerjaan == 'Tukang cukur, pijat,jahit,dll' ? 'selected' : " }}>Tukang cukur,
pijat,jahit,dll</option>
        <option value="Wiraswasta" {{ $item->pekerjaan ==
'Wiraswasta' ? 'selected' : " }}>Wiraswasta</option>
        <option value="Karyawan" {{ $item->pekerjaan ==
'Karyawan' ? 'selected' : " }}>Karyawan</option>
        <option value="Sopir/Tukang ojek"{{ $item->pekerjaan
== 'Sopir/Tukang ojek' ? 'selected' : " }}>Sopir/Tukang ojek</option>

```

```

<option value="Guru, Tenaga bantu non PNS" {{ $item-
>pekerjaan == 'Guru, Tenaga bantu non PNS' ? 'selected' : " }}>Guru, Tenaga bantu non
PNS</option>
<option value="PNS" {{ $item->pekerjaan == 'PNS' ?
'selected' : " }}>PNS</option>
<option value="Seniman" {{ $item->pekerjaan ==
'Seniman' ? 'selected' : " }}>Seniman</option>
<option value="Lainnya" {{ $item->pekerjaan ==
'Lainnya' ? 'selected' : " }}>Lainnya</option>
</select>
</div>
<div class="col-md-12">
<label for="inputNama" class="form-label">Foto
PPKS</label>

<input type="file" class="form-control" name="foto_ppks"
id="foto" accept="image/png, image/gif, image/jpeg" value="{{ old('foto_ppks') }}">
</div>
<div class="col-md-12">
<label for="inputNama" class="form-label">Foto
Luar</label>

<input type="file" class="form-control" name="foto_luar"
id="foto" accept="image/png, image/gif, image/jpeg" value="{{ old('foto_luar') }}">
</div>
<div class="col-md-12">
<label for="inputNama" class="form-label">Foto
Dalam</label>

<input type="file" class="form-control"
name="foto_dalam" id="foto" accept="image/png, image/gif, image/jpeg"
value="{{ old('foto_dalam') }}">
</div>
<div class="col-md-12">
<label class="form-label" for="keterangan">Keterangan
</label>
<textarea name="keterangan" rows="5" class="form-
control">{{ $item->keterangann }}</textarea>
</div>
<div class="col-12">
<div class="form-check">
<input class="form-check-input" type="checkbox"
id="gridCheck">
<label class="form-check-label" for="gridCheck">
Check me out

```

```

        </label>
      </div>
    </div>
    <div class="text-center">
      <button type="submit" class="btn btn-
primary">Submit</button>
      <button type="reset" class="btn btn-
secondary">Reset</button>
    </div>
  </form>
</div>
</div>

</form>
</div>
<div class="modal-footer">
  {{-- <button type="button" class="btn btn-secondary" data-bs-
dismiss="modal">Close</button> --}}
  {{-- <button type="button" class="btn btn-secondary" data-bs-
dismiss="modal">Close</button> --}}
</div>
</div>
</div>
</div>

{{--
DETAIL
--}}
<div class="modal fade col-md-8" id="detailData{{ $item->id }}"
tabindex="-1" role="dialog" aria-labelledby="detailDataLabel" aria-hidden="true">
  <div class="modal-dialog modal-lg" role="document">
    <div class="modal-content">
      <div class="modal-header">
        <center><h4 class="modal-title" id="detailDataLabel">Detail
Data PPKS</h4></center>
        <button type="button" class="close" data-bs-dismiss="modal"
aria-label="Close">
          <span aria-hidden="true">&times;</span>
        </button>
      </div>
      <div class="modal-body">
        <form action="/{{ $item->id }}/acc_data" method="POST"
enctype="multipart/form-data">
          @csrf

          <div class="card">
            <div class="card-body">
              <h5 class="card-title">Detail Data PPKS </h5>
              @csrf

```

```

        <div class="col-md-12">
            <label for="inputNama" class="form-label">Nama
Lengkap</label>
            <input type="text" name="nama" class="form-control"
id="inputEmail5" value="{{ $item->nama }}" readonly>
        </div>
        <div class="col-md-12">
            <label for="inputPassword5" class="form-
label">NIK</label>
            <input type="text" name="nik" class="form-control"
id="inputPassword5" value="{{ $item->nik }}" readonly>
        </div>
        <div class="col-md-12">
            <p> Jenis Kelamin </p>
            <input type="text" name="nik" class="form-control"
id="inputPassword5" value="{{ $item->jenis_kelamin }}" readonly>
        </div>
        <div class="col-md-12">
            <label class="form-label" for="tanggalahir">Tanggal
Lahir</label>
            <input type="text" name="nik" class="form-control"
id="inputPassword5" value="{{ $item->tanggal_lahir }}" readonly>
        </div>
        <div class="col-md-12">
            <p>Pendidikan Terakhir </p>
            <input type="text" name="nik" class="form-control"
id="inputPassword5" value="{{ $item->pendidikan }}" readonly>
        </div>
        <div class="col-md-12">
            <label class="form-label"
for="kecamatan">Kecamatan</label>
            <select name="kecamatan" id="kecamatan" class="form-
control" disabled>
                <option value="">Silahkan Pilih Kecamatan anda</option>
                @foreach ($kecamatan as $data)
                    <option value="{{ $data->id_kecamatan }}" {{ $item-
>id_kecamatan == $data->id_kecamatan ? 'selected' : '' }} >{{ $data-
>nama_kecamatan }}</option>
                @endforeach
            </select>
        </div>
        <div class="col-md-12">
            <label class="form-label"
for="desa_kelurahan">Desa/Kelurahan</label>
            <select name="kelurahan" id="kelurahan" class="form-
control" disabled>
                <option value="">Silahkan Pilih kelurahan anda</option>
                @foreach ($kelurahan as $data)

```

```

                <option value="{{ $data->id_kelurahan }}" {{ $item-
>id_kelurahan == $data->id_kelurahan ? 'selected' : " }}>{{ $data-
>nama_kelurahan}}</option>
                @endforeach
            </select>
        </div>
        <div class="col-md-12">
            <label class="form-label" for="alamat">Alamat </label>
            <input type="text" id="alamat" name="alamat" class="form-
control" value="{{ $item->alamat }}" readonly />
        </div>
        <div class="col-md-12">
            <p>Jenis PPKS </p>
            <select name="jenis_disabilitas" id="jenis_disabilitas"
class="form-control" disabled>
                <option>Pilih...</option>
                @foreach ($jenis as $data)
                    <option value="{{ $data->jenis_ppks_id }}" {{ $item-
>jenis_ppks_id == $data->jenis_ppks_id ? 'selected' : " }}>{{ $data-
>nama_jenis}}</option>
                @endforeach
            </select>
        </div>
        <div class="col-md-12">
            <p>Keterangan Kedisabilitas </p>
            <select name="ket_disabilitas" id="ket_disabilitas"
class="form-control" disabled>
                <option>Pilih...</option>
                @foreach ($detail as $data)
                    <option value="{{ $data->id_detail_ppks }}" {{ $item-
>id_detail_ppks == $data->id_detail_ppks ? 'selected' : " }}>{{ $data-
>nama_detail_jenis}}</option>
                @endforeach
            </select>
        </div>
        <div class="col-md-12">
            <p>Jaminan Kesehatan </p>
            <select name="jamkes" class="form-control" disabled>
                <option value="">Pilih...</option>
                <option value="Kartu Indonesia Sehat" {{ $item-
>jaminan_kesehatan == 'Kartu Indonesia Sehat' ? 'selected' : " }}>Kartu Indonesia
Sehat</option>
                <option value="Jaminan Kesehatan Lainnya" {{ $item-
>jaminan_kesehatan == 'Jaminan Kesehatan Lainnya' ? 'selected' : " }}>Jaminan
Kesehatan Lainnya</option>
                <option value="">Tidak Memiliki Jaminan
Kesehatan</option>
            </select>
        </div>
        <div class="col-md-12">

```

```

        <p>Pekerjaan </p>
        <select name="pekerjaan" class="form-control" disabled>
        <option value="">Pilih...</option>
        <option value="Belum/Tidak Bekerja" {{ $item-
>pekerjaan == 'Belum/Tidak Bekerja' ? 'selected' : " }} >Belum/Tidak Bekerja</option>
        <option value="Mengurus rumah tangga" {{ $item-
>pekerjaan == 'Mengurus rumah tangga' ? 'selected' : " }}>Mengurus rumah
tangga</option>
        <option value="Pelajar/Mahasiswa" {{ $item->pekerjaan
== 'Pelajar/Mahasiswa' ? 'selected' : " }} >Pelajar/Mahasiswa</option>
        <option value="Pensiunan" {{ $item->pekerjaan ==
'Pensiunan' ? 'selected' : " }}>Pensiunan</option>
        <option value="Pedagang" {{ $item->pekerjaan ==
'Pedagang' ? 'selected' : " }}>Pedagang</option>
        <option value="Petani/pekebun" {{ $item->pekerjaan ==
'Petani/pekebun' ? 'selected' : " }}>Petani/pekebun</option>
        <option value="Peternak" {{ $item->pekerjaan ==
'Peternak' ? 'selected' : " }} >Peternak</option>
        <option value="Nelayan/perikanan" {{ $item->pekerjaan
== 'Nelayan/perikanan' ? 'selected' : " }}>Nelayan/perikanan</option>
        <option value="Buruh" {{ $item->pekerjaan == 'Buruh' ?
'selected' : " }}>Buruh</option>
        <option value="Pembantu rumah tangga" {{ $item-
>pekerjaan == 'Pembantu rumah tangga' ? 'selected' : " }}>Pembantu rumah
tangga</option>
        <option value="Tukang cukur, pijat,jahit,dll" {{ $item-
>pekerjaan == 'Tukang cukur, pijat,jahit,dll' ? 'selected' : " }}>Tukang cukur,
pijat,jahit,dll</option>
        <option value="Wiraswasta" {{ $item->pekerjaan ==
'Wiraswasta' ? 'selected' : " }}>Wiraswasta</option>
        <option value="Karyawan" {{ $item->pekerjaan ==
'Karyawan' ? 'selected' : " }}>Karyawan</option>
        <option value="Sopir/Tukang ojek"{{ $item->pekerjaan
== 'Sopir/Tukang ojek' ? 'selected' : " }}>Sopir/Tukang ojek</option>
        <option value="Guru, Tenaga bantu non PNS" {{ $item-
>pekerjaan == 'Guru, Tenaga bantu non PNS' ? 'selected' : " }}>Guru, Tenaga bantu non
PNS</option>
        <option value="PNS" {{ $item->pekerjaan == 'PNS' ?
'selected' : " }}>PNS</option>
        <option value="Seniman" {{ $item->pekerjaan ==
'Seniman' ? 'selected' : " }}>Seniman</option>
        <option value="Lainnya" {{ $item->pekerjaan ==
'Lainnya' ? 'selected' : " }}>Lainnya</option>
        </select>
        </div>
        <div class="col-md-12">
        <label for="inputNama" class="form-label">Foto
PPKS</label>
        

```



```

        </div>

        <div class="col-md-12">
            <label for="inputNama" class="form-label">Foto
Luar</label>
            

        </div>

        <div class="col-md-12">
            <label for="inputNama" class="form-label">Foto
Dalam</label>
            

        </div>
        <div class="col-md-12">
            <label class="form-label" for="keterangan">Keterangan
</label>
            <textarea name="keterangan" rows="5" class="form-
control">{{ $item->keterangan }}</textarea>
        </div>
        <div class="text-center">
            @if (auth()->user()->level=="TPSK")
            @else
            <button type="submit" class="btn btn-
primary">ACC</button>
            @endif

        </div>
    </form>
</div>
</div>

    </form>
</div>
    <div class="modal-footer">
        {{-- <button type="button" class="btn btn-secondary" data-bs-
dismiss="modal">Close</button> --}}
        {{-- <button type="button" class="btn btn-secondary" data-bs-
dismiss="modal">Close</button> --}}
    </div>
</div>
</div>
</div>

@endforeach

```

```

        </tbody>
    </table>

    </div>

    </div>
</div>
<!-- End Recent Sales -->
</div>
</div>
<!-- End Left side columns -->

</section>
</div>
<script src="https://code.jquery.com/jquery-3.6.0.min.js"></script>
<script>
    $(document).ready(function() {
        $('#jenis_disabilitas').change(function() {
            if ($(this).val() == 4 || $(this).val() == 6) {
                $('#ket_disabilitas').prop('disabled', false);
            } else {
                $('#ket_disabilitas').prop('disabled', true);
            }
        });

        $('#jenis_disabilitas').ready(function() {
            if ($(this).val() == 4 || $(this).val() == 6) {
                $('#ket_disabilitas').prop('disabled', false);
            } else {
                $('#ket_disabilitas').prop('disabled', true);
            }
        });
    });

    // window.onload = function() {
    //     $('#jenis_disabilitas').ready(function() {
    //         if ($(this).val() == 4 || $(this).val() == 6) {
    //             $('#ket_disabilitas').prop('disabled', false);
    //         } else {
    //             $('#ket_disabilitas').prop('disabled', true);
    //         }
    //     });
    // };
</script>
</div>
</main>

<!-- ===== Footer ===== -->
<footer id="footer" class="footer">
<div class="copyright">

```

&copy; Copyright <strong><span>SISPENKESOS</span></strong>. All Rights Reserved  
</div>

</footer><!-- End Footer -->

<a href="#" class="back-to-top d-flex align-items-center justify-content-center"><i  
class="bi bi-arrow-up-short"></i></a>

<!-- Vendor JS Files -->

<script src="assets/vendor/apexcharts/apexcharts.min.js"></script>

<script src="assets/vendor/bootstrap/js/bootstrap.bundle.min.js"></script>

<script src="assets/vendor/chart.js/chart.min.js"></script>

<script src="assets/vendor/echarts/echarts.min.js"></script>

<script src="assets/vendor/quill/quill.min.js"></script>

<script src="assets/vendor/simple-datatables/simple-datatables.js"></script>

<script src="assets/vendor/tinymce/tinymce.min.js"></script>

<script src="assets/vendor/php-email-form/validate.js"></script>

<script

src="https://cdn.jsdelivr.net/npm/sweetalert2@11.7.12/dist/sweetalert2.all.min.js"></script

>

<script src="https://code.jquery.com/jquery-3.6.0.min.js"></script>

{ { -- <script src="//ajax.googleapis.com/ajax/libs/jquery/1.9.1/jquery.min.js"></script> -- } }

<!-- Template Main JS File -->

<script src="assets/js/main.js"></script>

@if(session('success'))

<div class="alert alert-success">

<script>

Swal.fire({

icon: 'success',

title: 'Success!',

text: "{{ session('success') }}",

});

</script>

</div>

@endif

@if(session('failed'))

<div class="alert alert-error">

<script>

Swal.fire({

icon: 'error',

title: 'Failed!',

text: "{{ session('failed') }}",

});

</script>

</div>

@endif

</body>

</html>

## 1.10 Halaman Input Data

### 1.10.1 Tampilan Halaman Input Data

The screenshot shows a web browser window with the URL '127.0.0.1:8000/forminput'. The application is 'SispenKesos' and the user is 'Arif Rachmat'. The left sidebar contains a menu with 'Dashboard', 'PPKS', 'Jenis PPKS', 'Form Input', and 'Log Out'. The main content area is titled 'Form Input' and contains the following form fields:

- Nama Lengkap (Text input)
- NIK (Text input)
- Jenis Kelamin (Dropdown menu with 'Pilih...' option)
- Tanggal Lahir (Date picker with 'hh / bb / tttt' format)
- Pendidikan Terakhir (Dropdown menu with 'Pilih...' option)
- Kecamatan (Text input with placeholder 'Silahkan Pilih Kecamatan anda')
- Desa/Kelurahan (Text input with placeholder 'Silahkan Pilih kelurahan anda')
- Alamat (Text input)
- Jenis PPKS (Dropdown menu with 'Pilih...' option)
- Keterangan Kedisabilitas (Text input with 'Pilih...' option)
- Jaminan Kesehatan (Dropdown menu with 'Pilih...' option)
- Pekerjaan (Text input with 'Pilih...' option)
- Foto PPKS (Image upload area with 'Telusuri...' button and 'Tidak ada berkas dipilih.' message)

Gambar 1. 10 Halaman Input Data

### 1.10.2 Source Code Halaman Input Data

#### a. PpksController.php

```
public function input_data()
{
    $kecamatan = Kecamatan::all();
    $kelurahan = Kelurahan::all();
    $jenis = JenisPpk::all();
    $detail = DetailJenis::all();

    return view('forminput', compact('kecamatan', 'kelurahan', 'jenis', 'detail'));
}

public function store_ppks(Request $request)
{
    $ppks = new Ppks;
    $foto = new Foto;

    # Validasi Data
    $rules = [
        'nama' => 'required|string|max:255',
        'nik' => 'required|digits:16|unique:ppks,nik',
        'jk' => 'required',
        'tanggal_lahir' => 'required',
        'pendidikan_terakhir' => 'required',
```

```

'kecamatan' => 'required',
'alamat' => 'required',
'kelurahan' => 'required',
'kecamatan' => 'required',
'jamkes' => 'required',
'kecamatan' => 'required',
'pekerjaan' => 'required',
];

$pesan = [
'required' => 'Kolom ini Perlu Diisikan.',
'string' => 'Kolom :attribute Harus Huruf',
'max' => 'Kolom :attribute tidak boleh melebihi :max huruf',
];

$validator = Validator::make($request->all(), $rules, $pesan);

if ($validator->fails()) {
    $message = "Harap Isi Data dengan Benar";
    return redirect()->back()->withErrors($validator)->withInput()->with('failed',
$message);
} elseif ($request->hasFile('foto_ppks') && $request->hasFile('foto_luar') &&
$request->hasFile('foto_dalam')) {

    # proses foto ppks
    $file1= $request->file('foto_ppks');
    $ext = $request->file('foto_ppks')->getClientOriginalExtension();
    $filename1 = $request->nama_pengaju . 'foto_ppks' . rand(1, 10000) . '.' . $ext;
    $file1->move('foto_upload/', $filename1);

    # proses foto Luar
    $file2= $request->file('foto_luar');
    $ext = $request->file('foto_luar')->getClientOriginalExtension();
    $filename2 = $request->nama_pengaju . 'foto_luar' . rand(1, 10000) . '.' . $ext;
    $file2->move('foto_upload/', $filename2);

    #proses foto Dalam
    $file3= $request->file('foto_dalam');
    $ext = $request->file('foto_dalam')->getClientOriginalExtension();
    $filename3 = $request->nama_pengaju . 'foto_dalam' . rand(1, 10000) . '.' . $ext;
    $file3->move('foto_upload/', $filename3);

    # Simpan foto ke databse
    $foto->id_foto = $request->id_foto;
    $foto->foto_ppks = $filename1;
    $foto->foto_luar = $filename2;
    $foto->foto_dalam = $filename3;
    $foto->save();
}

```

```

# Mencari id foto berdasarkan data foto yang di tambahkan ke table foto

$record = Foto::where('foto_ppks', $filename1)->first();
$id_foto = $record ? $record->id_foto : null;

# Menginputkan data ke table ppks
$ppks->nama = $request->nama;
$ppks->nik = $request->nik;
$ppks->jenis_kelamin = $request->jk;
$ppks->tanggal_lahir = $request->tanggal_lahir;

if ($request->pendidikan_terakhir == "Lainnya") {
    $ppks->pendidikan = $request->pendidikan_terakhir_2;
} else {
    $ppks->pendidikan = $request->pendidikan_terakhir;
}

$ppks->id_kelurahan = $request->kelurahan;
$ppks->id_kecamatan = $request->kecamatan;
$ppks->alamat = $request->alamat;
$ppks->id_jenis_ppks = $request->jenis_disabilitas;

if ($request->has('ket_disabilitas')) {
    $ppks->id_detail_ppks = $request->ket_disabilitas;
} else {
    $ppks->id_detail_ppks = 1;
}

if ($request->jamkes == "Jaminan Kesehatan Lainnya") {
    $ppks->jaminan_kesehatan = $request->jamkes2;
} else {
    $ppks->jaminan_kesehatan = $request->jamkes;
}

if ($request->pekerjaan == "Lainnya") {
    $ppks->pekerjaan = $request->pekerjaan2;
} else {
    $ppks->pekerjaan = $request->pekerjaan;
}

$ppks->keterangann = $request->keterangan;
$ppks->id_foto = $id_foto;
$ppks->save();
$message = "Data Berhasil Ditambahkan";
return redirect()->route('data-ppks')->with('success', $message);
}
else{

```

```

$foto->id_foto = $request->id_foto;
$foto->foto_ppks = "";
$foto->foto_luar = "";
$foto->foto_dalam = "";
$foto->save();

$data_foto = Foto::latest()->first();
$id_foto = $data_foto->id_foto;

# Menginputkan data ke table ppks
$porks->nama = $request->nama;
$porks->nik = $request->nik;
$porks->jenis_kelamin = $request->jk;
$porks->tanggal_lahir = $request->tanggal_lahir;

if ($request->pendidikan_terakhir == "Lainnya") {
    $porks->pendidikan = $request->pendidikan_terakhir_2;
} else {
    $porks->pendidikan = $request->pendidikan_terakhir;
}

$porks->id_kelurahan = $request->kelurahan;
$porks->id_kecamatan = $request->kecamatan;
$porks->alamat = $request->alamat;
$porks->id_jenis_ppks = $request->jenis_disabilitas;

if ($request->has('ket_disabilitas')) {
    $porks->id_detail_ppks = $request->ket_disabilitas;
} else {
    $porks->id_detail_ppks = 1;
}

if ($request->jamkes == "Jaminan Kesehatan Lainnya") {
    $porks->jaminan_kesehatan = $request->jamkes2;
} else {
    $porks->jaminan_kesehatan = $request->jamkes;
}

if ($request->pekerjaan == "Lainnya") {
    $porks->pekerjaan = $request->pekerjaan2;
} else {
    $porks->pekerjaan = $request->pekerjaan;
}

$porks->keterangan = $request->keterangan;
$porks->id_foto = $id_foto;
$porks->save();
$message = "Data Berhasil Ditambahkan. Akan tetapi, Harap mengisi Foto PPKS
nanti";

```

```

        return redirect()->route('data-ppks')->with('success', $message);
    }
}

```

b. forminput.blade.php

```

@extends('layout.sidebar')
@section('container')
<div id="main" class="main">
    <div class="pagetitle">
        <h1>Form Input</h1>
        <nav>
            <ol class="breadcrumb">
                <li class="breadcrumb-item"><a href="index.html">Home</a></li>
                <li class="breadcrumb-item active">Form Input</li>
            </ol>
        </nav>
    </div>
    <!-- Multi Columns Form -->
    <div class="card">
        <div class="card-body">
            <h5 class="card-title">Form Input Data PPKS </h5>
            <form class="row g-3" enctype="multipart/form-data" method="POST"
action="{{route('store_ppks')}}">
                @csrf
                <div class="col-md-6">
                    <label for="inputNama" class="form-label">Nama Lengkap</label>
                    <input type="text" name="nama" class="form-control @error('nama') is-invalid
@enderror" id="inputNama" value="{{old('nama')}}">
                    @error('nama')
                    <div class="invalid-feedback">
                        {{ $message }}
                    </div>
                @enderror
                </div>
                <div class="col-md-6">
                    <label for="inputPassword5" class="form-label">NIK</label>
                    <input type="text" name="nik" class="form-control @error('nik') is-invalid
@enderror" id="inputPassword5" value="{{old('nik')}}">
                    @error('nik')
                    <div class="invalid-feedback">
                        {{ $message }}
                    </div>
                @enderror
                </div>
                <div class="col-md-6">
                    <p>Jenis Kelamin </p>
                    <select name="jk" class="form-control @error('jk') is-invalid @enderror">
                        <option value="" @if(old('jk') == "") selected @endif>Pilih...</option>
                        <option value="L" @if(old('jk') == 'L') selected @endif>Laki-laki</option>

```



```

    <option value="P" @if(old('jk') == 'P') selected @endif>Perempuan</option>
</select>
    @error('jk')
    <div class="invalid-feedback">
        {{ $message }}
    </div>
    @enderror
</div>
<div class="col-md-6">
    <label class="form-label" for="tanggalahir">Tanggal Lahir</label>
    <input type="date" name="tanggal_lahir" id="tanggalahir" class="form-
control @error('tanggal_lahir') is-invalid @enderror" />
    @error('tanggal_lahir')
    <div class="invalid-feedback">
        {{ $message }}
    </div>
    @enderror
</div>
<div class="col-md-6">
<p>Pendidikan Terakhir </p>
    <select name="pendidikan_terakhir" id="pendidikan_terakhir" class="form-
control @error('pendidikan_terakhir') is-invalid @enderror">
        <option value="" @if(old('pendidikan_terakhir') == "") selected
@endif>Pilih...</option>
        <option value="SD" @if(old('pendidikan_terakhir') == 'SD') selected
@endif>SD</option>
        <option value="SMP" @if(old('pendidikan_terakhir') == 'SMP') selected
@endif>SMP</option>
        <option value="SMA" @if(old('pendidikan_terakhir') == 'SMA') selected
@endif>SMA/SMK</option>
        <option value="Sarjana" @if(old('pendidikan_terakhir') == 'Sarjana') selected
@endif>Diploma/Sarjana</option>
        <option value="Lainnya" @if(old('pendidikan_terakhir') == 'Lainnya')
selected @endif>Lainnya</option>
    </select>

    @error('pendidikan_terakhir')
    <div class="invalid-feedback">
        {{ $message }}
    </div>
    @enderror
</div>
<div class="col-md-6">
    <label class="form-label" for="kecamatan">Kecamatan</label>
    <select name="kecamatan" id="kecamatan" class="form-control
@error('kecamatan') is-invalid @enderror">
        <option value="">Silahkan Pilih Kecamatan anda</option>
        @foreach ($kecamatan as $item)

```

```

        <option value="{{ $item->id_kecamatan }}" @if(old('kecamatan', $item-
>id_kecamatan) == '{{ $item->id_kecamatan }}') selected @endif>{{ $item-
>nama_kecamatan }} </option>
    @endforeach
</select>

    @error('kecamatan')
    <div class="invalid-feedback">
        {{ $message }}
    </div>
    @enderror

</div>

    <div class="col-md-6" id="pendidikan_terakhir_2" hidden>
    <label class="form-label" for="pendidikan_terakhir">Pendidikan Terakhir (Ops
Lainnya)</label>
    <input type="text" name="pendidikan_terakhir_2" class="form-control"
placeholder="Isi Pendidikan Terakhir" />
    </div>

    <div class="col-md-6">
    <label class="form-label" for="desa_kelurahan">Desa/Kelurahan</label>
    <select name="kelurahan" id="kelurahan" class="form-control">
    <option value="">Silahkan Pilih kelurahan anda</option>
    @foreach ($kelurahan as $item)
    <option value="{{ $item->id_kelurahan }}">{{ $item-
>nama_kelurahan }}</option>
    @endforeach
    </select>
    </div>
    <div class="col-md-6">
    <label class="form-label" for="alamat">Alamat </label>
    <input type="text" id="alamat" name="alamat" class="form-control" />
    </div>
    <div class="col-md-6">
    <p>Jenis PPKS </p>
    <select name="jenis_disabilitas" id="jenis_disabilitas" class="form-control"
required>
    <option velue="">Pilih...</option>
    @foreach ($jenis as $item)
    <option value="{{ $item->jenis_ppks_id }}">{{ $item-
>nama_jenis }}</option>
    @endforeach
    </select>
    </div>
    <div class="col-md-6">
    <p>Keterangan Kedisabilitas </p>
    <select name="ket_disabilitas" id="ket_disabilitas" class="form-control"
disabled>

```

```

        <option value="">Pilih...</option>
        @foreach ($detail as $item)
        <option value="{{ $item->id_detail_ppks }}">{{ $item-
>nama_detail_jenis }}</option>
        @endforeach
    </select>
</div>
<div class="col-md-6">
<p>Jaminan Kesehatan </p>
<select name="jamkes" class="form-control" id="jamkes">
    <option value="">Pilih...</option>
    <option value="Kartu Indonesia Sehat">Kartu Indonesia Sehat</option>
    <option value="PBI APBD/APBN">PBI APBD/APBN</option>
    <option value="JAMKESOS">JAMKESOS</option>
    <option value="Jaminan Kesehatan Lainnya">Jaminan Kesehatan
Lainnya</option>
    <option value="Tidak Memiliki Jaminan Kesehatan">Tidak Memiliki
Jaminan Kesehatan</option>
</select>
</div>

```

```

<div class="col-md-6">
<p>Pekerjaan </p>
<select name="pekerjaan" class="form-control" id="pekerjaan">
    <option value="">Pilih...</option>
    <option value="Belum/Tidak Bekerja">Belum/Tidak Bekerja</option>
    <option value="Mengurus rumah tangga">Mengurus rumah tangga</option>
    <option value="Pelajar/Mahasiswa">Pelajar/Mahasiswa</option>
    <option value="Pensiunan">Pensiunan</option>
    <option value="Pedagang">Pedagang</option>
    <option value="Petani/pekebun">Petani/pekebun</option>
    <option value="Peternak">Peternak</option>
    <option value="Nelayan/perikanan">Nelayan/perikanan</option>
    <option value="Buruh">Buruh</option>
    <option value="Pembantu rumah tangga">Pembantu rumah tangga</option>
    <option value="Tukang cukur, pijat,jahit,dll">Tukang cukur,
pijat,jahit,dll</option>
    <option value="Wiraswasta">Wiraswasta</option>
    <option value="Karyawan">Karyawan</option>
    <option value="Sopir/Tukang oje">Sopir/Tukang ojek</option>
    <option value="Guru, Tenaga bantu non PNS">Guru, Tenaga bantu non
PNS</option>
    <option value="PNS">PNS</option>
    <option value="Seniman">Seniman</option>
    <option value="Lainnya">Lainnya</option>
</select>
</div>

```

```

<div class="col-md-6" id="jamkes2" hidden>
  <label class="form-label" for="jamkes2">Jaminan Kesehatan (Opsi Jaminan
Kesehatan Lainnya) </label>
  <input type="text" id="jamkes2" name="jamkes2" placeholder="Isi Jaminan
Kesehatan" class="form-control" />
</div>

<div class="col-md-6" id="pekerjaan2" hidden>
<label class="form-label" for="pekerjaan">Pekerjaan (Opsi Lainnya) </label>
<input type="text" id="pekerjaan" name="pekerjaan2" placeholder="Isi
Pekerjaan" class="form-control" />
</div>

<div class="col-md-12">
<label for="inputNama" class="form-label">Foto PPKS</label>
<input type="file" class="form-control" name="foto_ppks" id="foto"
accept="image/png, image/gif, image/jpeg" value="{{old('foto')}}">
</div>

<div class="col-md-12">
<label for="inputNama" class="form-label">Foto Luar</label>
<input type="file" class="form-control" name="foto_luar" id="foto"
accept="image/png, image/gif, image/jpeg" value="{{old('foto')}}">
</div>

<div class="col-md-12">
<label for="inputNama" class="form-label">Foto Dalam</label>
<input type="file" class="form-control" name="foto_dalam" id="foto"
accept="image/png, image/gif, image/jpeg" value="{{old('foto')}}">
</div>

<div class="col-md-12">
<label class="form-label" for="keterangan">Keterangan </label>
<textarea name="keterangan" rows="5" class="form-control"></textarea>
</div>
<div class="text-center">
  <button type="submit" class="btn btn-primary">Submit</button>
  <button type="reset" class="btn btn-secondary">Reset</button>
</div>
</form>
</div>
</div>
<!-- End Multi Columns Form -->
</div>
<script src="https://code.jquery.com/jquery-3.6.0.min.js"></script>
<script>
$(document).ready(function() {
  $('#jenis_disabilitas').change(function() {
    if ($(this).val() == 4 || $(this).val() == 6) {
      $('#ket_disabilitas').prop('disabled', false);

```

```

        } else {
            $('#ket_disabilitas').prop('disabled', true);
        }
    });
});

$("##pekerjaan").change(function() {
    var selectedValue = $(this).val();
    if (selectedValue == "Lainnya") {
        $('#pekerjaan2').prop('hidden', false);
    } else {
        $('#pekerjaan2').prop('hidden', true);
    }
});

$("##jamkes").change(function() {
    var selectedValue = $(this).val();
    if (selectedValue == "Jaminan Kesehatan Lainnya") {
        $('#jamkes2').prop('hidden', false);
    } else {
        $('#jamkes2').prop('hidden', true);
    }
});

$("##pendidikan_terakhir").change(function() {
    var selectedValue = $(this).val();
    if (selectedValue == "Lainnya") {
        $('#pendidikan_terakhir_2').prop('hidden', false);
    } else {
        $('#pendidikan_terakhir_2').prop('hidden', true);
    }
});

</script>
@endsection

```

## 1.11 Halaman Detail Data

### 1.11.1 Tampilan Halaman Detail Data

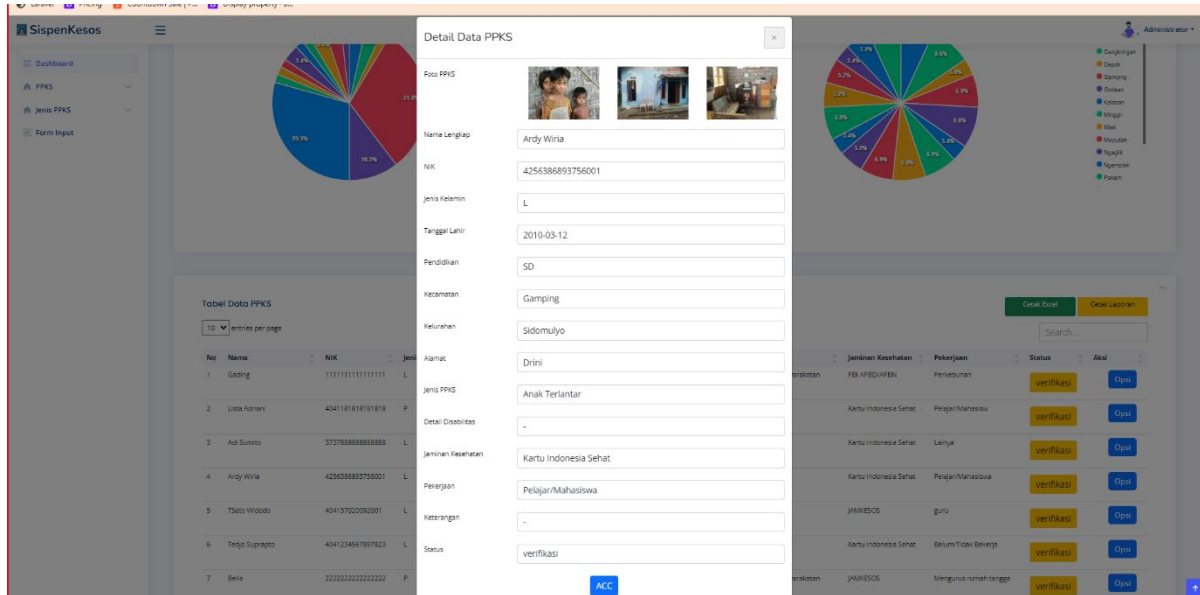

Gambar 1. 11 Halaman Detail Data

### 1.11.2 Source Code Halaman Detail Data

#### a. PpksController.php

```
public function detail_data($id)
{
    $kecamatan = Kecamatan::all();
    $kelurahan = Kelurahan::all();
    $jenis = JenisPpk::all();
    $detail = DetailJenis::all();
    $ppks = Ppks::select('ppks.id', 'ppks.nama', 'ppks.nik', 'ppks.jenis_kelamin',
'kecamatan.id_kecamatan', 'kelurahan.id_kelurahan', 'ppks.tanggal_lahir', 'ppks.pendidikan',
'kecamatan.nama_kecamatan', 'jenis_ppks.nama_jenis', 'ppks.jaminan_kesehatan',
'ppks.pekerjaan', 'ppks.alamat', 'kelurahan.nama_kelurahan', 'jenis_ppks.nama_jenis',
DB::raw('IF(ppks.id_jenis_ppks IN (4, 6), detail_jenis.nama_detail_jenis, "-") AS
nama_detail_jenis'), 'jenis_ppks.jenis_ppks_id', 'detail_jenis.id_detail_ppks',
'foto.foto_ppks', 'foto.foto_luar', 'foto.foto_dalam', 'ppks.keterangann', 'ppks.status')
->join('kecamatan', 'ppks.id_kecamatan', '=', 'kecamatan.id_kecamatan')
->join('kelurahan', 'ppks.id_kelurahan', '=', 'kelurahan.id_kelurahan')
->join('detail_jenis', 'ppks.id_detail_ppks', '=', 'detail_jenis.id_detail_ppks')
->join('jenis_ppks', 'ppks.id_jenis_ppks', '=', 'jenis_ppks.jenis_ppks_id')
->join('foto', 'ppks.id_foto', '=', 'foto.id_foto')
->where('ppks.id_jenis_ppks', '=', $id)
->get();

    return view('ppks/data-ppks_filter', compact('ppks', 'kecamatan', 'kelurahan', 'jenis',
'detail'));
}
```

```

public function destroy($id)
{
    $ppks = Ppks::find($id);

    $ppks->delete();

    $message = "Data Berhasil Di Hapus";
    return redirect()->route('data-ppks')->with('success', $message);
}

```

## b. detail.blade.php

```

@extends('layout.sidebar')
@section('container')
    <div id="main" class="main">
        <div class="pagetitle">
            <h1>Detail</h1>
            <nav>
                <ol class="breadcrumb">
                    <li class="breadcrumb-item"><a href="index.html">Home</a></li>
                    <li class="breadcrumb-item active">Detail</li>
                </ol>
            </nav>
        </div>
        <!--Title-->
        <!--card-->
        <div class="card">
            <div class="d-flex align-items-end row">
                <div class="col-sm-5">
                    <div class="card-body">
                        <h4 class="card-title text-primary">Wellcome {{auth()->user()-
>nama}}!</h4>
                        <br>
                        <br>
                        <div onload="setInterval('displayTime()', 1000);">
                            <h5></h5>
                            <h5 id="jam"></h5>
                        </div>
                    </div>
                </div>
                <div class="col-sm-7 text-center text-sm-left">
                    <div class="card-body pb-0 px-0 px-md-2">
                        
                    </div>
                </div>
            </div>
        </div>
    </div>

```

```

    </div>
  </div>
  <!--End card-->
</div>

<div class="profile-edit pt-3" id="profile-edit">

  <!-- Profile Edit Form -->
  <form>
    <div class="row mb-3">
      <label for="profileImage" class="col-md-4 col-lg-3 col-form-label">Profile
Image</label>
      <div class="col-md-8 col-lg-9">
        
        <div class="pt-2">
          <a href="#" class="btn btn-primary btn-sm" title="Upload new profile
image"><i class="bi bi-upload"></i></a>
          <a href="#" class="btn btn-danger btn-sm" title="Remove my profile
image"><i class="bi bi-trash"></i></a>
        </div>
      </div>
    </div>

    <div class="row mb-3">
      <label for="fullName" class="col-md-4 col-lg-3 col-form-label">Full
Name</label>
      <div class="col-md-8 col-lg-9">
        <input name="fullName" type="text" class="form-control" id="fullName"
value="Kevin Anderson">
      </div>
    </div>

    <div class="row mb-3">
      <label for="about" class="col-md-4 col-lg-3 col-form-label">About</label>
      <div class="col-md-8 col-lg-9">
        <textarea name="about" class="form-control" id="about" style="height:
100px">Sunt est soluta temporibus accusantium neque nam maiores cumque temporibus.
Tempora libero non est unde veniam est qui dolor. Ut sunt iure rerum quae quisquam
autem eveniet perspiciatis odit. Fuga sequi sed ea saepe at unde.</textarea>
      </div>
    </div>

    <div class="row mb-3">
      <label for="company" class="col-md-4 col-lg-3 col-form-
label">Company</label>
      <div class="col-md-8 col-lg-9">
        <input name="company" type="text" class="form-control" id="company"
value="Lueilwitz, Wisoky and Leuschke">
      </div>
    </div>
  </form>
</div>

```



```

</div>

<div class="row mb-3">
  <label for="Job" class="col-md-4 col-lg-3 col-form-label">Job</label>
  <div class="col-md-8 col-lg-9">
    <input name="job" type="text" class="form-control" id="Job" value="Web
Designer">
  </div>
</div>

<div class="row mb-3">
  <label for="Country" class="col-md-4 col-lg-3 col-form-
label">Country</label>
  <div class="col-md-8 col-lg-9">
    <input name="country" type="text" class="form-control" id="Country"
value="USA">
  </div>
</div>

<div class="row mb-3">
  <label for="Address" class="col-md-4 col-lg-3 col-form-
label">Address</label>
  <div class="col-md-8 col-lg-9">
    <input name="address" type="text" class="form-control" id="Address"
value="A108 Adam Street, New York, NY 535022">
  </div>
</div>

<div class="row mb-3">
  <label for="Phone" class="col-md-4 col-lg-3 col-form-label">Phone</label>
  <div class="col-md-8 col-lg-9">
    <input name="phone" type="text" class="form-control" id="Phone"
value="(436) 486-3538 x29071">
  </div>
</div>

<div class="row mb-3">
  <label for="Email" class="col-md-4 col-lg-3 col-form-label">Email</label>
  <div class="col-md-8 col-lg-9">
    <input name="email" type="email" class="form-control" id="Email"
value="k.anderson@example.com">
  </div>
</div>

<div class="row mb-3">
  <label for="Twitter" class="col-md-4 col-lg-3 col-form-label">Twitter
Profile</label>
  <div class="col-md-8 col-lg-9">
    <input name="twitter" type="text" class="form-control" id="Twitter"
value="https://twitter.com/#">

```

```

        </div>
    </div>

    <div class="row mb-3">
        <label for="Facebook" class="col-md-4 col-lg-3 col-form-label">Facebook
Profile</label>
        <div class="col-md-8 col-lg-9">
            <input name="facebook" type="text" class="form-control" id="Facebook"
value="https://facebook.com/#">
        </div>
    </div>

    <div class="row mb-3">
        <label for="Instagram" class="col-md-4 col-lg-3 col-form-label">Instagram
Profile</label>
        <div class="col-md-8 col-lg-9">
            <input name="instagram" type="text" class="form-control" id="Instagram"
value="https://instagram.com/#">
        </div>
    </div>

    <div class="row mb-3">
        <label for="Linkedin" class="col-md-4 col-lg-3 col-form-label">Linkedin
Profile</label>
        <div class="col-md-8 col-lg-9">
            <input name="linkedin" type="text" class="form-control" id="Linkedin"
value="https://linkedin.com/#">
        </div>
    </div>

    <div class="text-center">
        <button type="submit" class="btn btn-primary">Save Changes</button>
    </div>
</form><!-- End Profile Edit Form -->

</div>

</div>

```

@endsection

## 1.12 Halaman Edit Data

### 1.12.1 Tampilan Halaman Edit Data

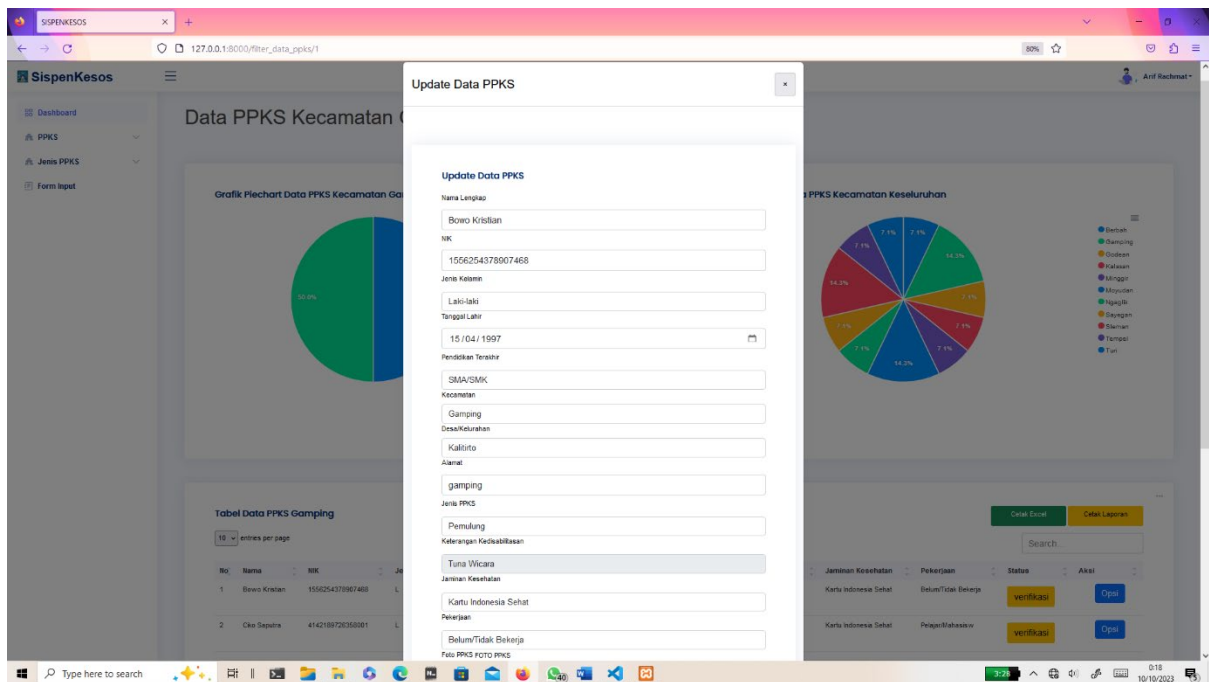

Gambar 1. 12 Halaman Edit Data

### 1.12.2 Source Code Halaman Edit Data

#### a. PpksController.php

```
public function update($id, Request $request)
{
    $ppks = Ppks::find($id);
    $foto = new Foto;
    if ($request->hasFile('foto_ppks') && $request->hasFile('foto_luar') && $request->hasFile('foto_dalam')) {

        # proses foto ppks
        $file1= $request->file('foto_ppks');
        $ext = $request->file('foto_ppks')->getClientOriginalExtension();
        $filename1 = $request->nama_pengaju . 'foto_ppks' . rand(1, 10000) . '.' . $ext;
        $file1->move('foto_upload/', $filename1);

        # proses foto Luar
        $file2= $request->file('foto_luar');
        $ext = $request->file('foto_luar')->getClientOriginalExtension();
        $filename2 = $request->nama_pengaju . 'foto_luar' . rand(1, 10000) . '.' . $ext;
        $file2->move('foto_upload/', $filename2);

        #proses foto Dalam
        $file3= $request->file('foto_dalam');
```

```

$ext = $request->file('foto_dalam')->getClientOriginalExtension();
$filename3 = $request->nama_pengaju . 'foto_dalam' . rand(1, 10000) . '.' . $ext;
$file3->move('foto_upload/', $filename3);

# Simpan foto ke databse
$foto->id_foto = $request->id_foto;
$foto->foto_ppks = $filename1;
$foto->foto_luar = $filename2;
$foto->foto_dalam = $filename3;
$foto->save();

$record = Foto::where('foto_ppks', $filename1)->first();
$id_foto = $record ? $record->id_foto : null;

$ppks->nama = $request->nama;
$ppks->nik = $request->nik;
$ppks->jenis_kelamin = $request->jk;
$ppks->tanggal_lahir = $request->tanggal_lahir;
$ppks->pendidikan = $request->pendidikan_terakhir;
$ppks->id_kelurahan = $request->kelurahan;
$ppks->id_kecamatan = $request->kecamatan;
$ppks->alamat = $request->alamat;
$ppks->id_jenis_ppks = $request->jenis_disabilitas;

if ($request->has('ket_disabilitas')) {
    $ppks->id_detail_ppks = $request->ket_disabilitas;
} else {
    $ppks->id_detail_ppks = 1;
}

$ppks->jaminan_kesehatan = $request->jamkes;
$ppks->pekerjaan = $request->pekerjaan;
$ppks->keterangann = $request->keterangan;
$ppks->id_foto = $id_foto;
$ppks->save();
$message = "Data Berhasil Diupdate";
return redirect()->route('data-ppks')->with('success', $message);
}
else {
    $ppks->nama = $request->nama;
    $ppks->nik = $request->nik;
    $ppks->jenis_kelamin = $request->jk;
    $ppks->tanggal_lahir = $request->tanggal_lahir;
    $ppks->pendidikan = $request->pendidikan_terakhir;
    $ppks->id_kelurahan = $request->kelurahan;
    $ppks->id_kecamatan = $request->kecamatan;
    $ppks->alamat = $request->alamat;

```

```

    $ppks->id_jenis_ppks = $request->jenis_disabilitas;

    if ($request->has('ket_disabilitas')) {
        $ppks->id_detail_ppks = $request->ket_disabilitas;
    }else{
        $ppks->id_detail_ppks = 1;
    }

    $ppks->jaminan_kesehatan = $request->jamkes;
    $ppks->pekerjaan = $request->pekerjaan;
    $ppks->keterangan = $request->keterangan;
    $ppks->save();
    $message = "Data Berhasil Diupdate ";
    return redirect()->route('data-ppks')->with('success', $message);
}
}

public function acc($id)
{
    $ppks = Ppks::find($id);

    $ppks->status = "ACC";
    $ppks->save();

    $message = "Data Berhasil Di ACC";
    return redirect()->route('data-ppks')->with('success', $message);
}

```

## 1.13 Halaman Laporan

### 1.13.1 Tampilan Halaman Laporan

Cetak Laporan PPKS

127.0.0.1:8000/cetak\_laporan

120%

### REKAP DATA KESELURUHAN PPKS

No	Nama	NIK	Jenis Kelamin	Tanggal Lahir	Pendidikan Ditematkan	Kecamatan	Desa/Kelurahan	Alamat	Jenis PPKS	Detail Disabilitas	Jaminan Kesehatan	Pekerjaan	Status
64	Ciko Saputra	331308709025002	L	2001-07-20	Sajana	Berbah	Sredangtiro	Sredangtiro RT 05 RW 15	Anak Jalanan	-	BPJS	Pelajar/Mahasiswa	verifikasi
65	Azzah Triana	340413111050005	P	2005-11-27	Belum/Tidak tamat SD	Ngapak	Tribango	Ngapakruk	Anak Dengan Kedisabilitas	Psikososial	FBI APBD-APBN	Belum/Tidak Bekerja	verifikasi
66	Destia Cahya N	3404131502053411	P	2004-02-12	SD	Kalasan	Nogotiro	Nogotiro R2 10 RW 11	Anak Dengan Kedisabilitas	Tuna Wicara	FBI APBD-APBN	Belum/Tidak Bekerja	verifikasi
67	Suhardi	340413112480099	L	1984-12-31	SD	Sleman	Trimslyo	Balung Rt 004 Rw 012	Lanjut Usia Terlantar	-	FBI APBD-APBN	Petani/pekebun	verifikasi
68	Partiyem	3404136707640004	P	1964-06-27	SD	Sleman	Tribarjo	Kalangan Rt 002 Rw 005	Kelarga Bermasalah Sosial Psikologis	-	BPJS	Belum/Tidak Bekerja	verifikasi
69	Bowo Krustan	1556254378907468	L	1997-04-15	SMA	Gamping	Kalitiro	gamping	Penunjang	-	Kartu Indonesia Sehat	Belum/Tidak Bekerja	verifikasi
70	Tama	4446578765768943	L	2001-08-27	SMA	Godaan	Argomulyo	Agro rt 13 rw 20	Penunjang	-	Kartu Indonesia Sehat	Belum/Tidak Bekerja	verifikasi
71	Suliatyo	3354367800987686	P	1990-07-30	SMP	Moyudan	Kepuharjo	Kepuh rt 10 rw 22	Penunjang	-	Tidak Memiliki Jaminan Kesehatan	Belum/Tidak Bekerja	verifikasi
72	Sugarni	5444232457687682	P	1991-07-27	SMP	Minggir	Ambaketerwang	Keterwang 03 rt 7 rw 8	Penunjang	-	Tidak Memiliki Jaminan Kesehatan	Belum/Tidak Bekerja	verifikasi
73	Giyato	3404130307520001	L	1953-09-21	SD	Sayegan	Balecatan	bale gali rt 5 rw 1	Penunjang	-	Tidak Memiliki Jaminan Kesehatan	Belum/Tidak Bekerja	verifikasi
74	Ciko Saputra	4142189726538001	L	2003-03-12	SMA	Gamping	Jogotiro	Matocesan	Anak Dengan Kedisabilitas	Tubuh Kaki	Kartu Indonesia Sehat	Pelajar/Mahasiswa	verifikasi
75	Ciko Saputra	1234562789187207	L	1999-03-12	Sajana	Turi	Unbolharjo	habla	Tuna Susila	-	FBI APBD-APBN	Seniman	verifikasi
76	Agus Prasetyo	1237384909827382	P	1998-03-12	SMP	Tempel	Argomulyo	Kepitu	Penyandang Disabilitas	Lumpuh Layu	Kartu Indonesia Sehat	Pensiunan	verifikasi
77	Shinta Dwi	2637897387000267	P	1997-03-12	SMA	Moyudan	Argomulyo	Sunyang	Penyandang Disabilitas	Netra	Kartu Indonesia Sehat	Belum/Tidak Bekerja	verifikasi

Type here to search

3:26 10/10/2023

Gambar 1. 13 Halaman Laporan

### 1.11.3 Source Code Halaman Absensi a CetakPDFController.php

```
<?php
namespace App\Http\Controllers;

use App\Models\Ppks;
use Illuminate\Http\Request;

class CetakPDFController extends Controller
{
    public function cetak_laporan()
    {
        $ppks = Ppks::select('ppks.id', 'ppks.nama', 'kelurahan.nama_kelurahan', 'ppks.nik',
        'ppks.jenis_kelamin', 'kecamatan.id_kecamatan', 'kelurahan.id_kelurahan'
        , 'ppks.tanggal_lahir', 'ppks.pendidikan', 'kecamatan.nama_kecamatan',
        'jenis_ppks.nama_jenis', 'ppks.jaminan_kesehatan', 'ppks.pekerjaan', 'ppks.alamat',
        'jenis_ppks.jenis_ppks_id', 'detail_jenis.id_detail_ppks', 'foto.foto_ppks', 'foto.foto_luar',
        'detail_jenis.nama_detail_jenis', 'foto.foto_dalam', 'ppks.keterangann', 'ppks.status')
        ->join('kecamatan', 'ppks.id_kecamatan', '=', 'kecamatan.id_kecamatan')
        ->join('kelurahan', 'ppks.id_kelurahan', '=', 'kelurahan.id_kelurahan')
        ->join('detail_jenis', 'ppks.id_detail_ppks', '=', 'detail_jenis.id_detail_ppks')
        ->join('jenis_ppks', 'ppks.id_jenis_ppks', '=', 'jenis_ppks.jenis_ppks_id')
```

```

->join('foto', 'ppks.id_foto', '=', 'foto.id_foto')
->get();
return view('ppks/laporan_ppks', compact('ppks'));
}
}

```

b. laporan\_mutakhir.blade.php

```

<!DOCTYPE html>
<html lang="en">
<head>
  <meta charset="utf-8">
  <meta http-equiv="X-UA-Compatible" content="IE=edge">
  <meta name="viewport" content="width=device-width, initial-scale=1">
  <meta name="description" content="">
  <meta name="author" content="">

  <title>Cetak Laporan PPKS Termutakhir</title>

  {{{-- <link href="assets/img/logo.jpg" rel="icon" type="images/x-icon"> --}}}

  <link href="libs/bootstrap/dist/css/bootstrap.min.css" rel="stylesheet">

  <link href="dist/css/custom-report.css" rel="stylesheet">

  <!-- jQuery -->
  <script src="libs/jquery/dist/jquery.min.js"></script>

</head>
<script>
  window.onload = function() {
    window.print();
  };
</script>
<div class="book">
<div class="page">
<div class="subpage">
  <div class="container-fluid">
    <b style="margin-top: 20px ">
      <div style="text-align: center; font-size: 30px;line-height: 30px;
margin-top: 10px">
        REKAP DATA MUTAKHIR PPKS
      </div>
    </b>
    <hr color="black"style="line-height: 5px">
    <hr width="100%" color="black"><p>
      <br />
      <table class="table table-bordered table-keuangan">
        <thead>
          <tr>

```

```

                <th>No</th>
                <th>Nama</th>
                <th>NIK</th>
                <th>Jenis Kelamin</th>
                <th>Tanggal Lahir</th>
                <th>Pendidikan Ditamatkan</th>
                <th>Kecamatan</th>
                <th>Desa/Kelurahan</th>
                <th>Alamat</th>
                <th>Jenis PPKS</th>
                <th>Detail Disabilitas</th>
                <th>Jaminan Kesehatan </th>
                <th>Pekerjaan</th>
                <th>Status</th>
            </tr>
        </thead>
        <tbody>
        @foreach ($ppks as $item)
        <tr>
            <td> {{ $item->id }} </td>
            <td> {{ $item->nama }} </td>
            <td> {{ $item->nik }} </td>
            <td> {{ $item->jenis_kelamin }} </td>
            <td> {{ $item->tanggal_lahir }} </td>
            <td> {{ $item->pendidikan }} </td>
            <td> {{ $item->nama_kecamatan }} </td>
            <td> {{ $item->nama_kelurahan }} </td>
            <td> {{ $item->alamat }} </td>
            <td> {{ $item->nama_jenis }} </td>
            @if ($item->jenis_ppks_id == 4 || $item->jenis_ppks_id == 6)
                <td> {{ $item->nama_detail_jenis }} </td>
            @else
                <td>-</td>
            @endif
            <td> {{ $item->jaminan_kesehatan }} </td>
            <td> {{ $item->pekerjaan }} </td>
            <td>
                @if ($item->status == "verifikasi")
                    <button class="btn btn-warning"> {{ $item->status }} </button>
                @else
                    <button class="btn btn-success"> {{ $item->status }} </button>
                @endif
            </td>
        </tr>
        @endforeach
        </tbody>
    </table>
    <br />
</div>
</div>

```



```
</div>  
</div>  
</body>  
</html>
```

## 2 PENGGUNAAN PROGRAM

Sistem Informasi Pendataan Pemerlu Pelayanan Kesejahteraan Sosial adalah sebuah sistem yang dibangun dengan menggunakan Framework Laravel dan menggunakan bahasa pemrograman PHP (Programming Hypertext Preprocessor), HTML, JavaScript serta menggunakan MySQL sebagai database sebagai databesnya. Sistem ini di bangun untuk membantu Dinas Sosial Kabupaten Sleman dalam mengelola data PPKS dengan lebih efisien dan efektif. Dengan sistem ini, diharapkan Dinas Sosial Kabupaten Sleman dapat melakukan pendataan data PPKS, pemutahiran data PPKS, dan pengontrolan data secara realtime, serta pembuatan laporan, dengan hal itu dapat mengurangi *human error*, dan mengoptimalkan penggunaan sumber daya.

### 2.1 Melakukan Login

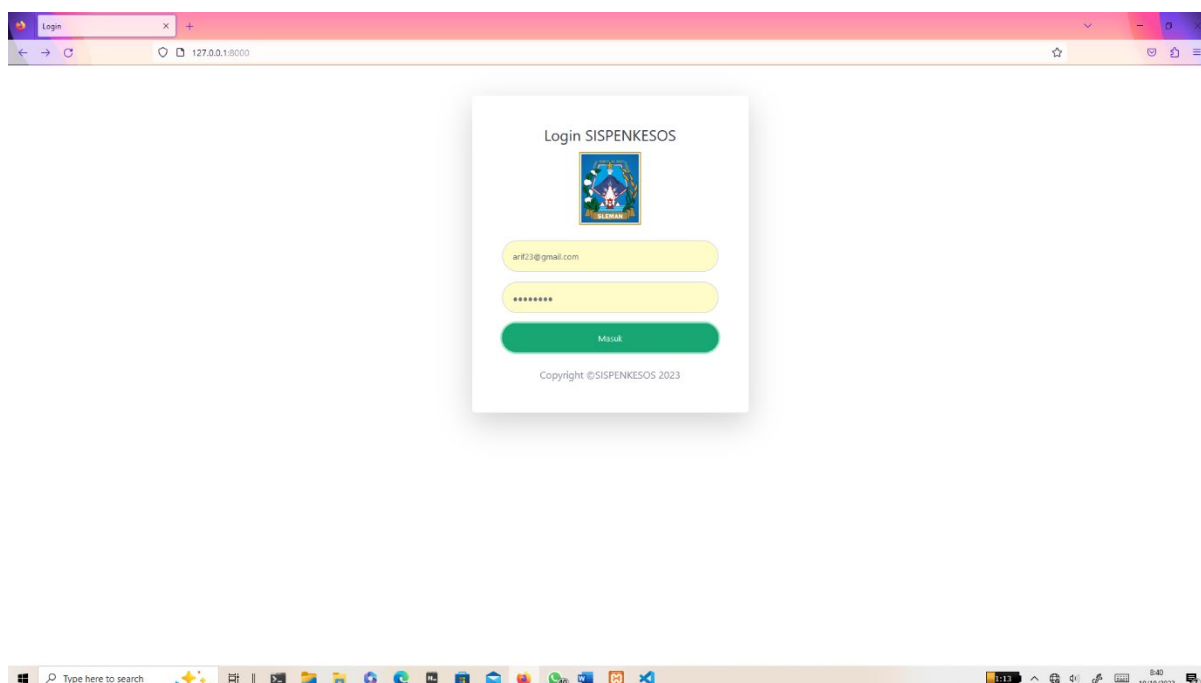

Gambar 2. 1 Melakukan Login

Halaman ini digunakan sebagai tempat untuk melakukan validasi *user* sesuai hak akses yang telah ditentukan. Setelah Login maka *user* akan diarahkan ke halaman *dashboard*.

## 2.2 Menampilkan Dashboard

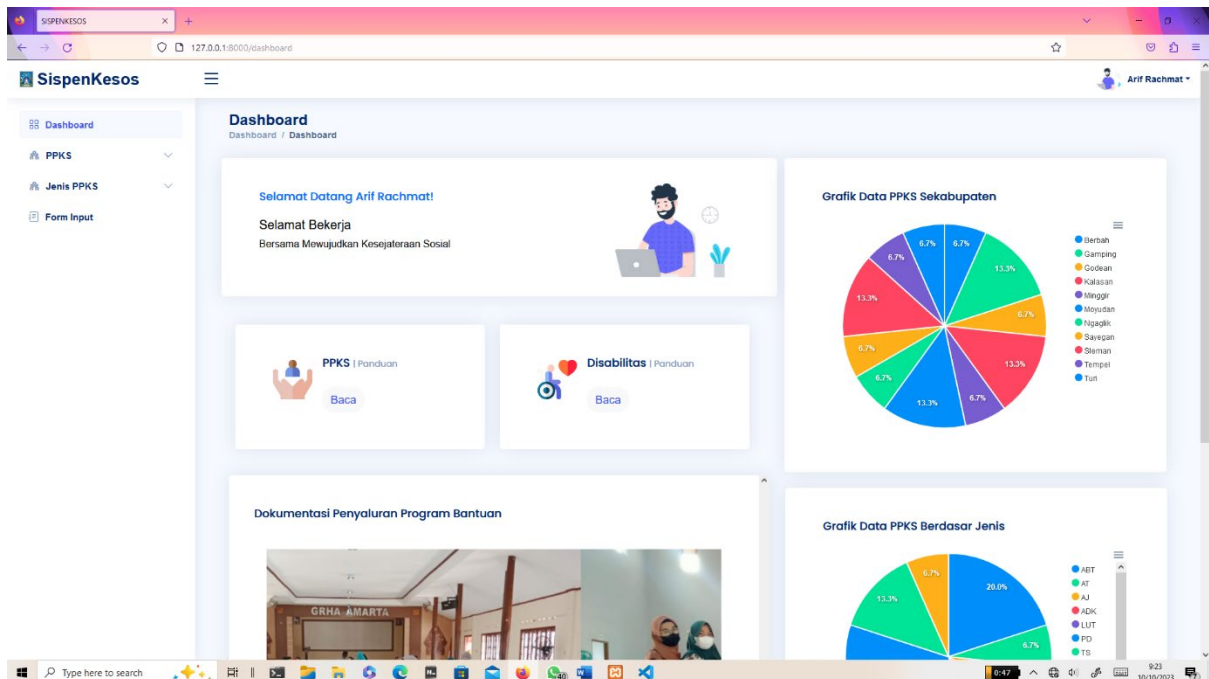

Gambar 2. 2 Menampilkan dashboard sistem

Halaman ini merupakan halaman pertama kali ditampilkan saat *user* berhasil *login*. Pada halaman dashboard akan menampilkan fitur-fitur dan menu. Fitur yang terdapat pada dashboard antarlain grafik data PPKS per kabupaten, grafik data PPKS berdasarkan jenis, menu panduan data PPKS, menu panduan data disabilitas, dan slider foto dokumentasi penyaluran program bantuan. Menu yang tersedia pada halaman ini antara lain menu data PPKS yang berisi master data PPKS, menu data disabilitas, menu anak dengan kedisabilitas, menu jenis PPKS dan menu form *input*. Dalam menu jenis PPKS berisi 17 submenu diantaranya menu anak balita terlantar, anak terlantar, anak jalanan, anak dengan kedisabilitas, lanjut usia terlantar, penyandang disabilitas, tuna susila, gelandangan, pemulung, korban penyalagunaan, korban tindak kekerasan, pekerja migran bermasalah, keluarga bermasalah psikologis, perempuan rawan sosial ekonomi, anak korban tindak kekerasan, bekas warga binaan lembaga pemasyarakatan

## 2.3 Memasukkan data PPKS baru

The screenshot shows a web browser window with the URL `127.0.0.1:8000/forminput`. The page title is 'Form Input' and the breadcrumb is 'Home > Form Input'. The sidebar on the left includes 'Dashboard', 'PPKS', 'Jenis PPKS', and 'Form Input'. The main content area is titled 'Form Input Data PPKS' and contains the following fields:

- Nama Lengkap: Faisal Abdul
- NIK: 331245434322795
- Jenis Kelamin: Laki-laki
- Tanggal Lahir: 22/07/1995
- Pendidikan Terakhir: Diploma/Sarjana
- Kecamatan: Kabasan
- Desa/Kelurahan: Sumbengung
- Alamat: Petunm Kalasan Indah RT 05 RW02
- Jenis PPKS: Pekerja Migran Bermaslah Sosial
- Keterangan Kedisabilitas: Pih...
- Jaminan Kesehatan: JAMKESOS
- Pekerjaan: Karyawan
- Foto PPKS: Upload field with file 'Levely Oardly.jpg'
- Foto Luar: Upload field with file 'rumah\_sewa\_murah\_nyaman.jpg'
- Foto Dalam: Upload field with file 'rumah dalam.jpg'
- Keterangan: bantu bantu

Gambar 2. 3 Memasukkan data PPKS baru

Halaman ini digunakan sebagai media *input* data-data PPKS. Pada halaman ini *user* dapat meng*input*kan data PPKS diantaranya nama lengkap, NIK, jenis kelamin, tanggal lahir, Pendidikan terakhir, kecamatan, desa/kelurahan, alamat, jenis PPKS, keterangan kedisabilitas, jaminan kesehatan, pekerjaan, foto PPKS, foto luar, foto datam, dan keterangan

## 2.4 Menampilkan data PPKS

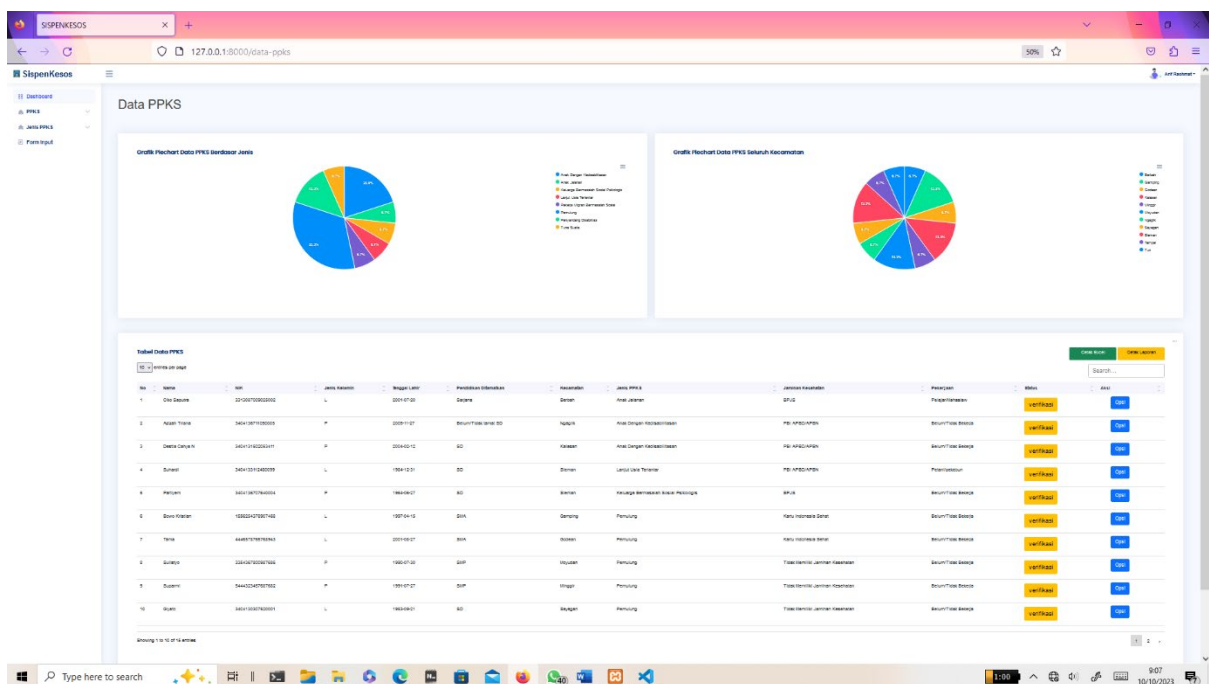

Gambar 2. 4 Menampilkan data PPKS

Halaman ini merupakan halaman yang menampilkan tabel data master PPKS. Halaman ini juga mepresentasikan grafik data PPKS berdasarkan jenis dan grafik persentase data PPKS seluruh kecamatan dalam bentuk piechart. Pada halaman ini terdapat menu opsi pada bagian tabel yang memiliki fitur menampilkan detail data, tambah, *Edit*, dan hapus. Halaman ini juga memiliki fitur filter data yang akan mengelompokkan data berdasar tiap kecamatan serta fitur cetak laporan dan cetak Excel

## 2.5 Menampilkan submenu data PPKS

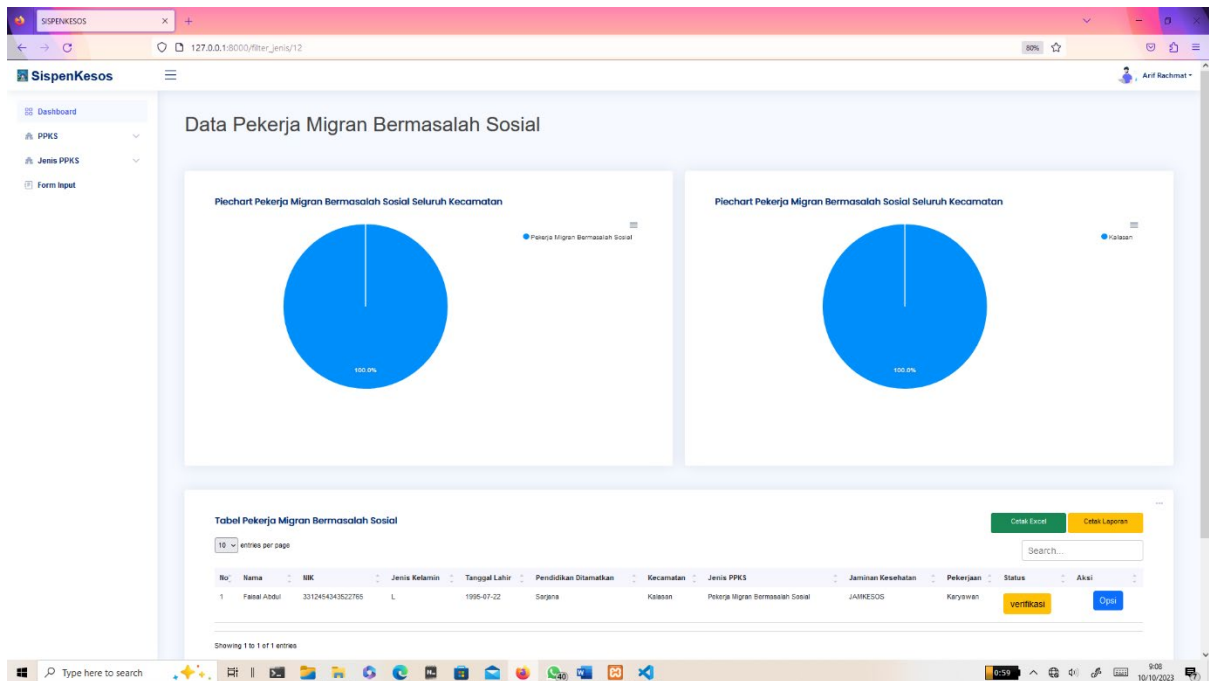

Gambar 2. 5 Menampilkan submenu

Halaman ini merupakan submenu dari menu Jenis PPKS. Pada halaman ini mepresentasikan grafik persentase data Pekerja Migran Bermasalah Sosial berdasarkan jenis dan tiap kecamatan. Halaman ini juga menampilkan data Pekerja Migran Bermasalah Sosial dalam bentuk tabel. Pada halaman ini juga memiliki fitur yang sama dengan halaman data PPKS dan halaman menu lainnya.

## 2.6 Menggunakan filterisasi data PPKS

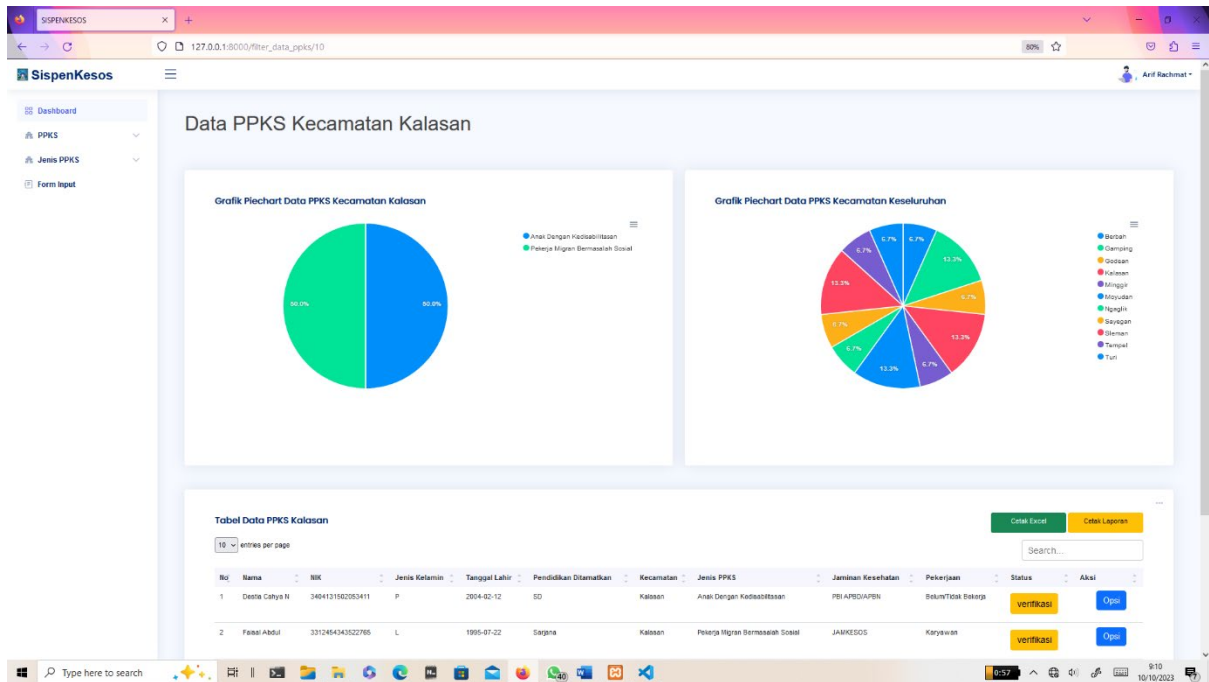

Gambar 2. 6 Menggunakan filterisasi PPKS

Maksud dari halaman data terfilter yaitu merupakan fitur dari setiap halaman yang menampilkan data. Pada fitur filter ini mengklasifikasikan data tiap kecamatan. Data pada tabel serta presentase pada grafik akan berubah menyesuaikan data yang terklasifikasi berdasar masing-masing kecamatan.

## 2.7 Menampilkan detail data

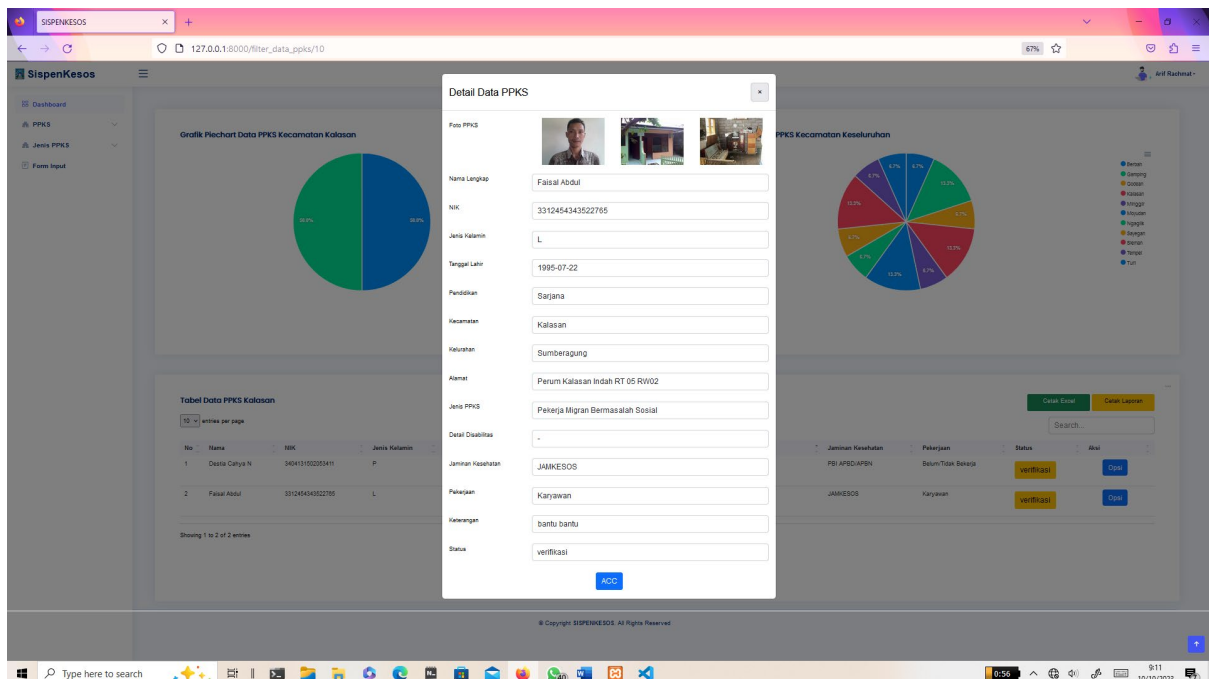

Gambar 2. 7 Menampilkan detail data

Halaman ini digunakan untuk menampilkan data tiap PPKS secara detail. Pada halaman ini akan menampilkan data biodata PPKS, serta data kebutuhan PPKS berdasarkan dengan golongan, serta menampilkan foto PPKS, foto kondisi luar rumah, foto kondisi dalam rumah, dan status data apakah telah terverifikasi atau belum terverifikasi.

## 2.8 Melakukan edit data

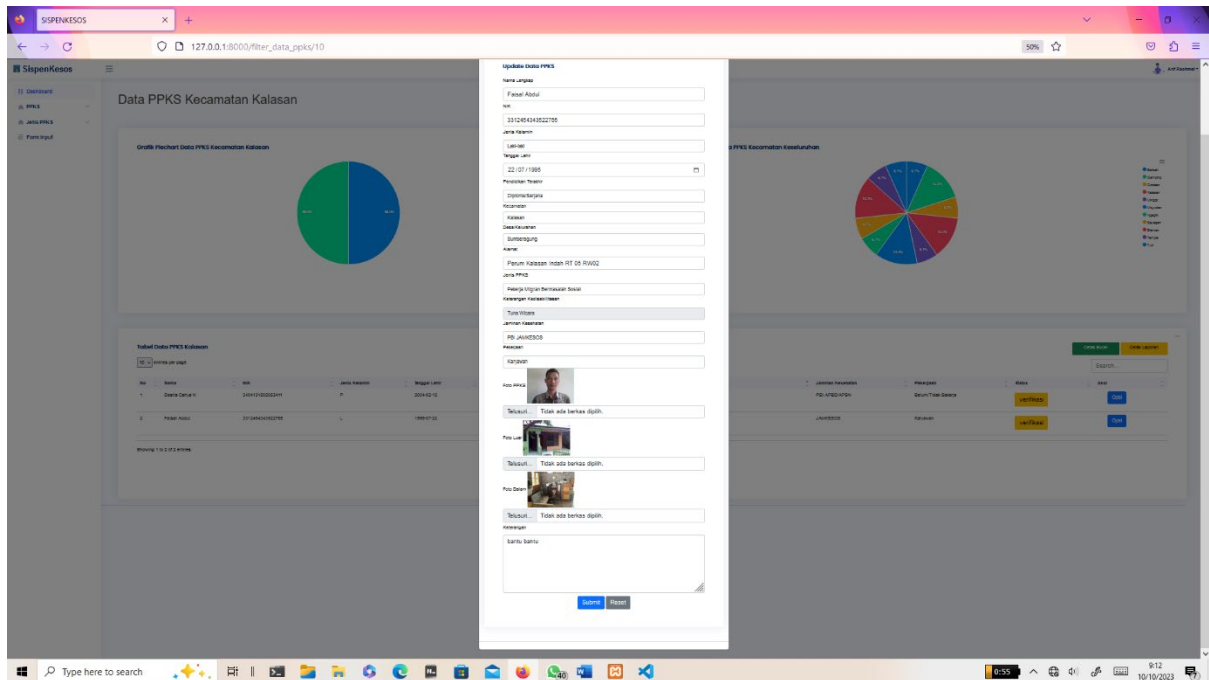

Gambar 2. 8 Melakukan edit data

Pada halaman ini, *user* dapat meng*Edit* data yang telah di*input* sebelumnya dan dirasa perlu melakukan perubahan data maupun melengkapi data PPKS. Halaman *Edit* data dipresentasikan dalam bentuk modal

## 2.9 Membuat laporan

No	Nama	NIK	Jenis Kelamin	Tanggal Lahir	Pendidikan Ditamatkan	Kecamatan	Desa/Kelurahan	Alamat	Jenis PPKS	Detail Disabilitas	Jaminan Kesehatan	Pekerjaan	Status
64	Ciko Saputra	3313087009025002	L	2001-07-20	Sajana	Berbah	Sedangtiro	Sedangtiro RT 05 RW 15	Anak Jalanan	-	BPJS	Pelajar/Mahasiswa	verifikasi
65	Anzrah Triana	3404136711050005	P	2005-11-27	Belum/Tidak tamat SD	Ngaglik	Tribanggo	Ngangtruk	Anak Dengan Kedisabilitas	Psikososial	FBI APBD/APBN	Belum/Tidak Bekerja	verifikasi
66	Destia Cahya N	3404131502053411	P	2004-02-12	SD	Kataman	Nogotiro	Nogotiro R2 10 RW 11	Anak Dengan Kedisabilitas	Tuna Wicara	FBI APBD/APBN	Belum/Tidak Bekerja	verifikasi
67	Sulardi	340413112480099	L	1984-12-31	SD	Sieman	Trimulyo	Bakung Rt 004 Rw 012	Lanjut Usia Terlantar	-	FBI APBD/APBN	Petani/pekebun	verifikasi
68	Pariyem	3404136707640004	P	1964-06-27	SD	Sieman	Tribarjo	Kalangan Rt 002 Rw 005	Keluarga Bermasalah Sosial Psikologis	-	BPJS	Belum/Tidak Bekerja	verifikasi
69	Bowo Kristian	1556254378907468	L	1997-04-15	SMA	Gamping	Kalitiro	gamping	Pemubung	-	Kartu Indonesia Sehat	Belum/Tidak Bekerja	verifikasi
70	Tama	4446578765708943	L	2001-08-27	SMA	Godean	Argomulyo	Agro rt 13 rw 20	Pemubung	-	Kartu Indonesia Sehat	Belum/Tidak Bekerja	verifikasi
71	Sulistyo	3354367800987686	P	1990-07-30	SMP	Moyudan	Kepuharjo	Kepuh rt 10 rw 22	Pemubung	-	Tidak Memiliki Jaminan Kesehatan	Belum/Tidak Bekerja	verifikasi
72	Suparmi	5444323457687682	P	1991-07-27	SMP	Maggir	Ambakotawang	Kotawang 03 rt 7 rw 8	Pemubung	-	Tidak Memiliki Jaminan Kesehatan	Belum/Tidak Bekerja	verifikasi
73	Oiyato	3404130307520001	L	1953-09-21	SD	Seyegan	Balecatur	bale giri rt 5 rw 1	Pemubung	-	Tidak Memiliki Jaminan Kesehatan	Belum/Tidak Bekerja	verifikasi
74	Ciko Saputra	4142189726338001	L	2003-03-12	SMA	Gamping	Jogotiro	Mancesan	Anak Dengan Kedisabilitas	Tubuh Kaki	Kartu Indonesia Sehat	Pelajar/Mahasiswa	verifikasi
75	Ciko Saputra	1234562789187207	L	1999-03-12	Sajana	Turi	Umbulharjo	babla	Tuna Susila	-	FBI APBD/APBN	Seniman	verifikasi
76	Agus Prasetyo	1237384909827382	P	1998-03-12	SMP	Tempel	Argomulyo	Kepito	Penyandang Disabilitas	Lumpuh Layu	Kartu Indonesia Sehat	Pensiunan	verifikasi
77	Shinta Devi	2637897387000267	P	1997-03-12	SMA	Moyudan	Argomulyo	Somyang	Penyandang Disabilitas	Netra	Kartu Indonesia Sehat	Belum/Tidak Bekerja	verifikasi

Gambar 2. 9 Membuat Laporan

Pada halaman ini menampilkan keseluruhan data yang telah melalui proses pengolahan data. Halaman ini berfungsi untuk memastikan data sudah benar sebelum melakukan pengunduhan file dalam bentuk PDF.









## SURAT PERNYATAAN

Yang bertanda tangan di bawah ini, pemegang hak cipta:

N a m a : 1. Dhienda Azizah Nuur Khasanah  
Kewarganegaraan : Indonesia  
Alamat : Ngangkruk, 05/04, Caturharjo, Sleman, Sleman, Yogyakarta  
Kode Pos : 55515

N a m a : 2. Agus Suhendar, S.T., M.Eng.  
Kewarganegaraan : Indonesia  
Alamat : Degan II, 082/041, Banjararum, Kalibawang, Kulon Progo, Yogyakarta, DIY  
Kode Pos : 55672

N a m a : 3. Murti Retnowo S.kom., M.Cs.  
Kewarganegaraan : Indonesia  
Alamat : Celeban UH 3/505 RT 20 RW 05, Yogyakarta, DIY  
Kode Pos : 55167

N a m a : 4. Farida Ardiani, S.Kom., M.Kom.  
Kewarganegaraan : Indonesia  
Alamat : Patran, RT 05 RW 01, Banyuraden, Gamping, Sleman, Yogyakarta, DIY  
Kode Pos : 55293

Dengan ini menyatakan bahwa:

1. Karya Cipta yang saya mohonkan:

Berupa : Program Komputer

Berjudul : Sistem Informasi Pendataan Pemerlu Pelayanan Kesejahteraan Sosial (PPKS)

- Tidak meniru dan tidak sama secara esensial dengan Karya Cipta milik pihak lain atau obyek kekayaan intelektual lainnya sebagaimana dimaksud dalam Pasal 68 ayat (2);
- Bukan merupakan Ekspresi Budaya Tradisional sebagaimana dimaksud dalam Pasal 38;
- Bukan merupakan Ciptaan yang tidak diketahui penciptanya sebagaimana dimaksud dalam Pasal 39;
- Bukan merupakan hasil karya yang tidak dilindungi Hak Cipta sebagaimana dimaksud dalam Pasal 41 dan 42;
- Bukan merupakan Ciptaan seni lukis yang berupa logo atau tanda pembeda yang digunakan sebagai merek dalam perdagangan barang/jasa atau digunakan sebagai lambang organisasi, badan usaha, atau badan hukum sebagaimana dimaksud dalam Pasal 65 dan;
- Bukan merupakan Ciptaan yang melanggar norma agama, norma susila, ketertiban umum, pertahanan dan keamanan negara atau melanggar peraturan perundang-undangan sebagaimana dimaksud dalam Pasal 74 ayat (1) huruf d Undang-Undang Nomor 28 Tahun 2014 tentang Hak Cipta.

2. Sebagai pemohon mempunyai kewajiban untuk menyimpan asli contoh ciptaan yang dimohonkan dan harus memberikan apabila dibutuhkan untuk kepentingan penyelesaian sengketa perdata maupun pidana sesuai dengan ketentuan perundang-undangan.

3. Karya Cipta yang saya mohonkan pada Angka 1 tersebut di atas tidak pernah dan tidak sedang dalam sengketa pidana dan/atau perdata di Pengadilan.
4. Dalam hal ketentuan sebagaimana dimaksud dalam Angka 1 dan Angka 3 tersebut di atas saya / kami langgar, maka saya / kami bersedia secara sukarela bahwa:
  - a. permohonan karya cipta yang saya ajukan dianggap ditarik kembali; atau
  - b. Karya Cipta yang telah terdaftar dalam Daftar Umum Ciptaan Direktorat Hak Cipta, Direktorat Jenderal Hak Kekayaan Intelektual, Kementerian Hukum Dan Hak Asasi Manusia R.I dihapuskan sesuai dengan ketentuan perundang-undangan yang berlaku.
  - c. Dalam hal kepemilikan Hak Cipta yang dimohonkan secara elektronik sedang dalam berperkara dan/atau sedang dalam gugatan di Pengadilan maka status kepemilikan surat pencatatan elektronik tersebut ditangguhkan menunggu putusan Pengadilan yang berkekuatan hukum tetap.

Demikian Surat pernyataan ini saya/kami buat dengan sebenarnya dan untuk dipergunakan sebagaimana mestinya.

Yogyakarta, 23 Oktober 2023

1. Dhienda Azizah Nuur Khasanah
2. Agus Suhendar, S.T., M.Eng
3. Murti Retnowo S.kom., M.Cs.
4. Farida Ardiani, S.Kom., M.Kom.



Pemegang Hak Cipta\*

\* Semua pemegang hak cipta agar menandatangani di atas materai.

## SURAT PENGALIHAN HAK CIPTA

Yang bertanda tangan di bawah ini :

N a m a : Dhienda Azizah Nuur Khasanah

Alamat : Ngangkruk, 04/05, Caturharjo, Sleman, Sleman, Yogyakarta, 55515

N a m a : Agus Suhendar,S.T.,M.Eng.

Alamat : Degan II, 082/041, Banjararum, Kalibawang, Kulon Progo, Yogyakarta 55672

N a m a : Murti Retnowo S.Kom., M.Cs.

Alamat : Celeban, UH III/505 RT 20 RW 05, Yogyakarta D.I.Yogyakarta, 55167

N a m a : Farida Ardiani, S.Kom., M.Kom.

Alamat : Patran, RT 05 RW 01, Banyuraden, Gamping, Sleman, Yogyakarta, 55293

Adalah **Pihak I** selaku pencipta, dengan ini menyerahkan karya ciptaan saya kepada :

N a m a : Universitas Teknologi Yogyakarta

Alamat : Jl. Siliwangi (Ringroad Utara), Jombor, Sleman, D.I.Yogyakarta, 55285

Adalah **Pihak II** selaku Pemegang Hak Cipta berupa Program Komputer yang berjudul Sistem Informasi Pendataan Pemerlu Pelayanan Kesejahteraan Sosial (PPKS) untuk didaftarkan di Direktorat Hak Cipta dan Desain Industri, Direktorat Jenderal Kekayaan Intelektual, Kementerian Hukum dan Hak Asasi Manusia Republik Indonesia.

Demikianlah surat pengalihan hak ini kami buat, agar dapat dipergunakan sebagaimana mestinya.

Yogyakarta, 23 Oktober 2023

Pemegang Hak Cipta

Rektor UTY

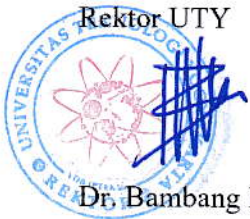

Dr. Bambang Moertono S, MM., Akt, CA.

Pencipta

Dhienda Azizah Nuur Khasanah

Agus Suhendar,S.T.,M.Eng.

Murti Retnowo S.Kom., M.Cs.

Farida Ardiani, S.Kom., M.Kom.