

SURAT PENCATATAN CIPTAAN

Dalam rangka perlindungan ciptaan di bidang ilmu pengetahuan, seni dan sastra berdasarkan Undang-Undang Nomor 28 Tahun 2014 tentang Hak Cipta, dengan ini menerangkan:

Nomor dan tanggal permohonan : EC00202250278, 3 Agustus 2022

Pencipta

Nama : **Imandika Rinaldy Pasha dan Cinthyaningtyas Meytasari, S.T., M.T.**
Alamat : Jl. Way Besay Rt 001 Rw 001 Kel. Tanjung Duren Selatan , Grogol Petamburan, DKI JAKARTA, 11450
Kewarganegaraan : Indonesia

Pemegang Hak Cipta

Nama : **Imandika Rinaldy Pasha dan Cinthyaningtyas Meytasari, S.T., M.T.**
Alamat : Jl. Way Besay Rt 001 Rw 001 Kel. Tanjung Duren Selatan, Grogol Petamburan , DKI JAKARTA, 11450
Kewarganegaraan : Indonesia
Jenis Ciptaan : **Arsitektur**
Judul Ciptaan : **Penerapan Arsitektur Humanisme Dalam Perancangan Prototipe Social – Educative Space Untuk Desa Tertinggal Di Jawa Barat (Pilot Project Di Desa Gunung Jampang)**

Tanggal dan tempat diumumkan untuk pertama kali di wilayah Indonesia atau di luar wilayah Indonesia : 15 Februari 2022, di Yogyakarta

Jangka waktu perlindungan : Berlaku selama hidup Pencipta dan terus berlangsung selama 70 (tujuh puluh) tahun setelah Pencipta meninggal dunia, terhitung mulai tanggal 1 Januari tahun berikutnya.

Nomor pencatatan : 000366011

adalah benar berdasarkan keterangan yang diberikan oleh Pemohon.
Surat Pencatatan Hak Cipta atau produk Hak terkait ini sesuai dengan Pasal 72 Undang-Undang Nomor 28 Tahun 2014 tentang Hak Cipta.



a.n Menteri Hukum dan Hak Asasi Manusia
Direktur Jenderal Kekayaan Intelektual
u.b.
Direktur Hak Cipta dan Desain Industri

Anggoro Dasananto
NIP.196412081991031002

Disclaimer:

Dalam hal pemohon memberikan keterangan tidak sesuai dengan surat pernyataan, Menteri berwenang untuk mencabut surat pencatatan permohonan.

SURAT PERNYATAAN

Bertanda tangan di bawah ini, Pemegang Hak Cipta:

Nama : Imandika Rinaldy Pasha

Kewarganegaraan : Indonesia

Alamat : Jl. Way Besay Rt 001 Rw 001 Kel. Tanjung Duren Selatan, Grogol Petamburan
Provinsi DKI Jakarta

Nama : Cinthyaningtyas Meytasari, S.T., M.T.

Kewarganegaraan : Indonesia

Alamat : Karangwaru Lor TR 2 no. 417A, RT 008 RW. 003 Tegalorejo, Kota Yogya DIY

Dengan ini menyatakan bahwa

1. Karya Cipta yang saya mohonkan:

Berupa : Karya Arsitektur

Berjudul : Penerapan Arsitektur Humanisme Dalam Perancangan Prototipe *Social –
Educative Space* Untuk Desa Tertinggal Di Jawa Barat (*Pilot Project* Di
Desa Gunung Jampang)

- Tidak meniru dan tidak sama secara esensial dengan Karya Cipta milik pihak lain atau obyek kekayaan intelektual lainnya sebagaimana dimaksud dalam Pasal 68 ayat (2)
- Bukan merupakan Ekspresi Budaya Tradisional sebagaimana dimaksud dalam Pasal 39;
- Bukan merupakan hasil karya yang tidak dilindungi Hak Cipta sebagaimana dimaksud dalam pasal 41 dan 42
- Bukan merupakan Ciptaan seni lukis yang berupa logo atau tanda pembeda yang digunakan sebagai merek dalam perdagangan barang/jasa atau digunakan sebagai lambang organisasi, badan usaha, atau badan hukum sebagaimana yang dimaksud dalam pasal 65 dan;
- Bukan merupakan ciptaan yang melanggar norma agama, norma Susila, ketertiban umum, pertahanan dan keamanan negara atau melanggar peraturan perundang-undangan sebagaimana dimaksud dalam Pasal 74 ayat (1) huruf d Undang-Undang Nomor 28 Tahun 2014 tentang Hak Cipta.

2. Sebagai permohonan mempunyai kewajiban untuk menyimpan asli contoh ciptaan yang dimohonkan dan harus memberikan apabila dibutuhkan untuk kepentingan penyelesaian sengketa perdata maupun pidana sesuai dengan ketentuan perundang-undangan.

3. Karya Cipta yang saya mohonkan pada angka 1 tersebut di atas tidak pernah dan tidak sedang dalam sengketa pidana dan/atau perdata di pengadilan.
4. Dalam hal ketentuan sebagaimana dimaksud dalam Angka 1 dan Angka 3 tersebut di atas saya/kami langar, maka saya/kami bersedia secara sukarela bahwa:
 - a. Permohonan karya cipta yang saya ajukan dianggap ditarik Kembali; atau
 - b. Karya Cipta yang telah terdaftar dalam Daftar Umum Ciptaan Direktorat Hak Cipta, Direktorat Hak Cipta Kekayaan Intelektual, Kementerian Hukum dan Hak Asasi Manusia R.I dihapuskan sesuai dengan ketentuan perundang-undangan yang berlaku.
 - c. Dalam hal kepemilikan Hak Cipta yang dimohonkan secara elektronik sedang dalam perkara dan/atau sedang dalam gugatan di pengadilan maka setatus kepemilikan surat pencatatan elektronik tersebut ditangguhkan menunggu putusan pengadilan yang berkekuatan hukum tetap

Demikian surat pernyataan ini saya/Kami Buat dengan sebenarnya dan untuk dipergunakan sebagaimana mestinya.

Yogyakarta 29 Juni 2022



(Imandika Rinaldy Pasha) (Cinthyaningtyas Meytasari, S.T., M.T.)
Pemegang Hak Cipta*

*

Semua pemegang hak cipta agar menandatangani di atas

PENERAPAN ARSITEKTUR HUMANISME DALAM PERANCANGAN
PROTOTYPE SOCIAL – EDUCATIVE SPACE UNTUK DESA TERTINGGAL DI JAWA BARAT
 (PILOT PROJECT DI DESA GUNUNG JAMPANG)



Penulis :
 Imandika Rinaldy Pasha
 Cinthyaningtyas Meytasari

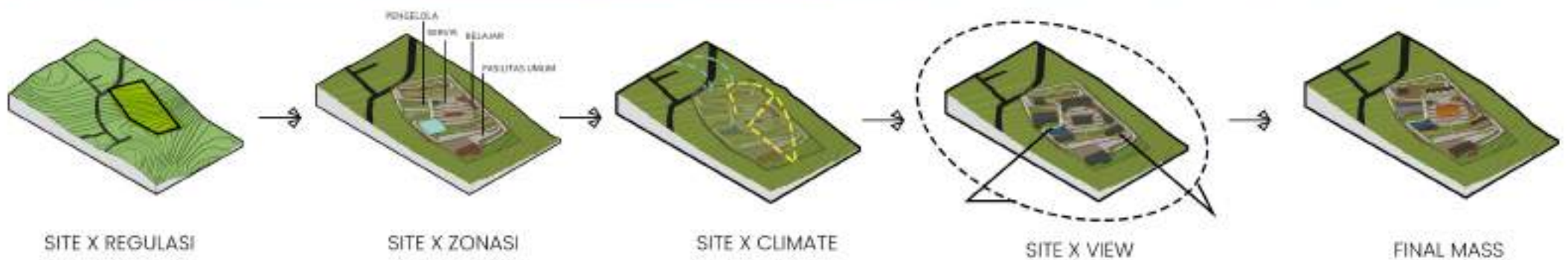

Latar Belakang

Proses pembangunan manusia penting untuk dilakukan demi mencapai kemakmuran penduduk suatu negara. Indikator keberhasilan suatu negara dalam proses pembangunan manusia dapat dilihat melalui Indeks Pembangunan Manusia (IPM). IPM yang rendah akan berdampak pada 3 hal yaitu umur Panjang dan hidup sehat, ilmu pengetahuan dan standar hidup layak. Pada Tahun 2017 berdasarkan persebaran yang terjadi di provinsi Jawa Barat. Terdapat sebanyak 15 kabupaten/kota yang posisinya berada dibawah IPM Provinsi Jawa Barat. Dimana 3 IPM terendah berada di kabupaten Kabupaten Garut, Kabupaten Tasikmalaya dan Kabupaten Cianjur. Oleh karena itu di buat social-social educative space untuk mengatasi permasalahan tersebut.

PROTOPE SOCIAL-EDUCATIVE SPACE ?

prototipe Social Educative Space Merupakan model ruangan dan bangunan yang dibuat dan di rancang untuk menampung kegiatan pendidikan dan aktivitas sosial yang terjadi di masyarakat sehingga dapat meningkatkan dan mengembangkan sumber daya manusia yang ada didesa tertinggal ini, dan dapat dipakai serta di terapkan untuk desa tertinggal lain yang ada di Jawa Barat

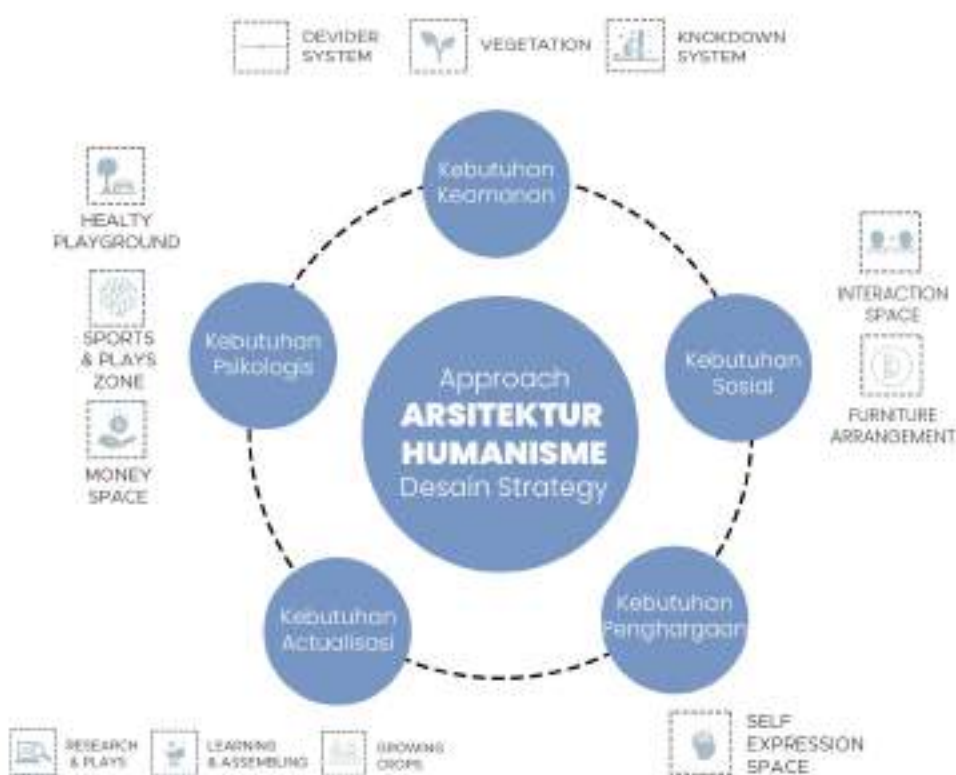



PLANS

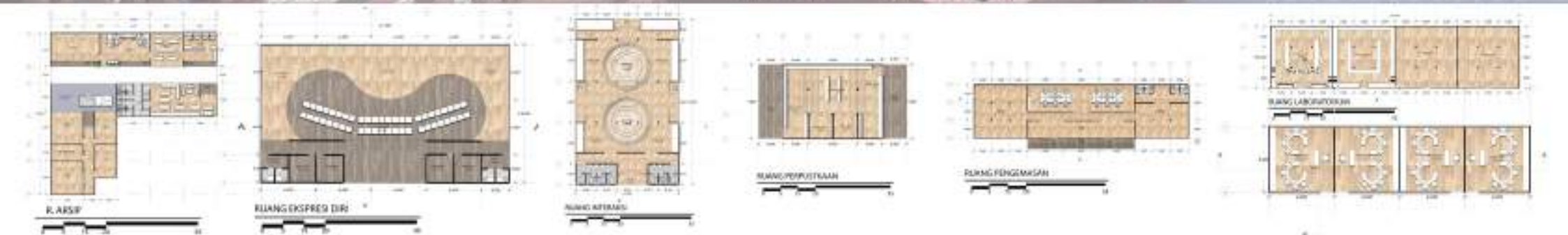

**MODUL DESAIN
PROTOTYPE SOCIAL EDUCATIVE SPACE**

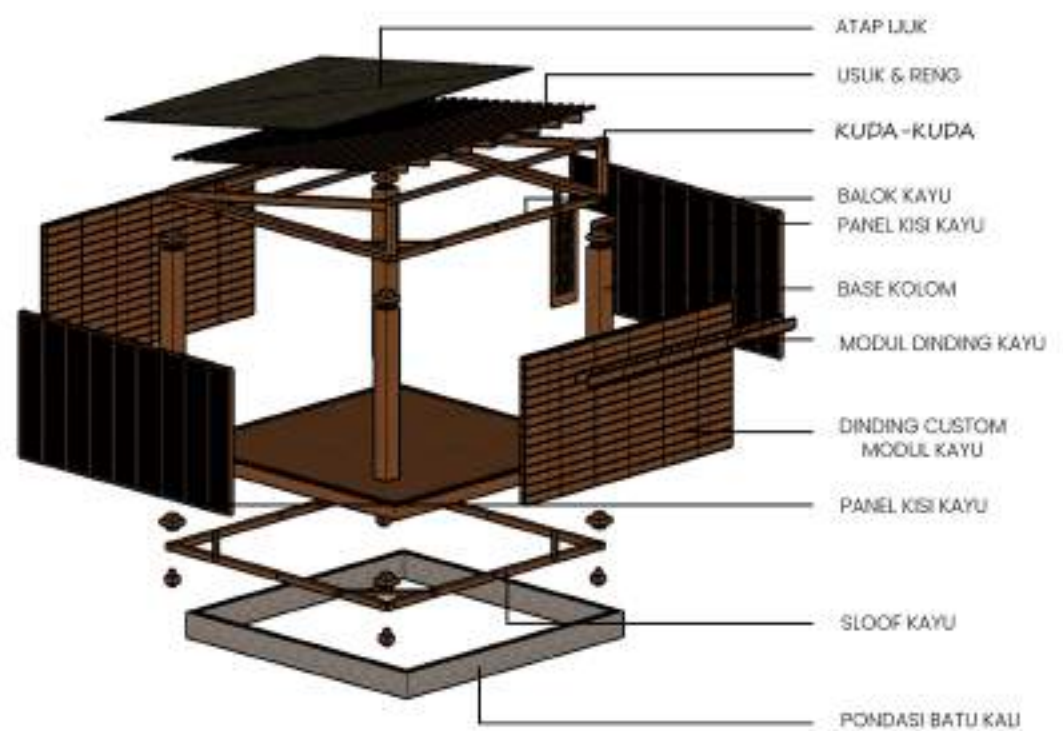
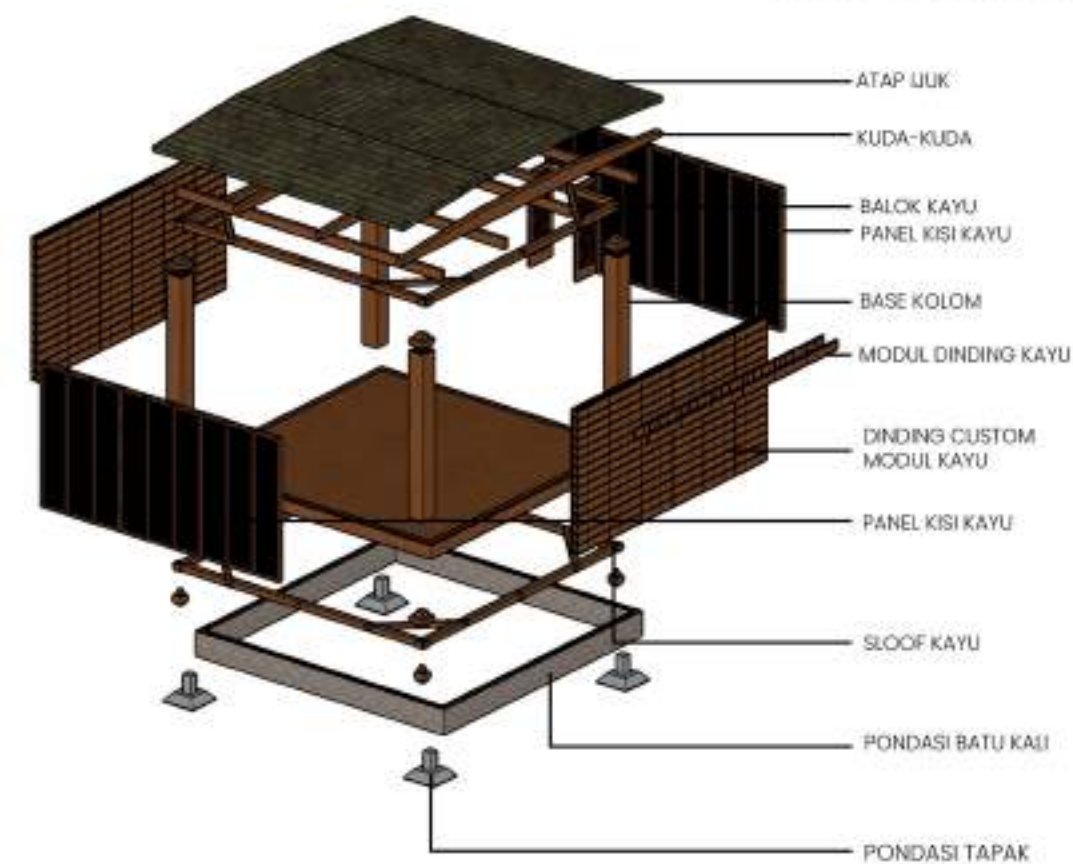

**DETIL MODUL
PROTOTYPE SOCIAL EDUCATIVE SPACE**

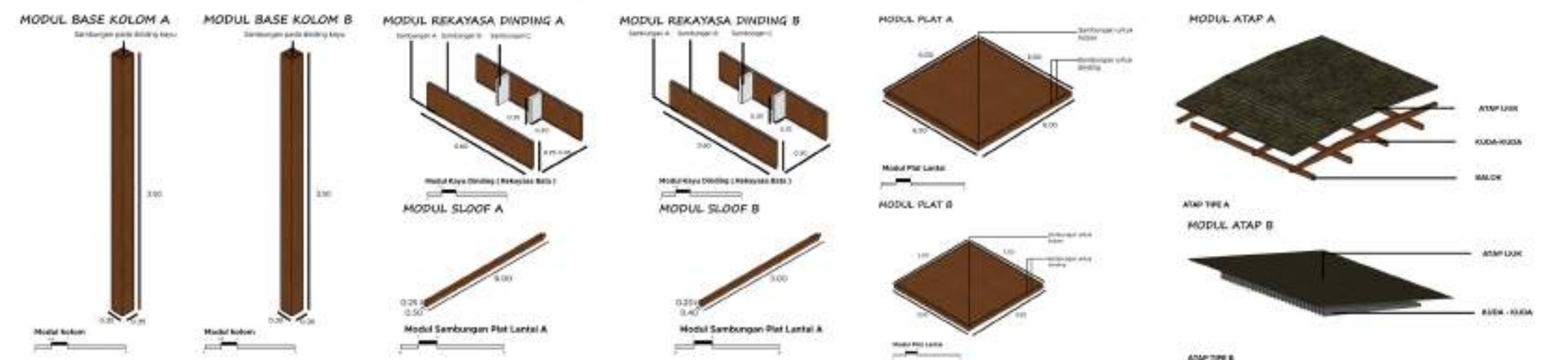

PROTOTYPE SOCIAL EDUCATIVE SPACE



DETIL STRUKTUR LANDSCAPE

PROTOTYPE SOCIAL EDUCATIVE SPACE

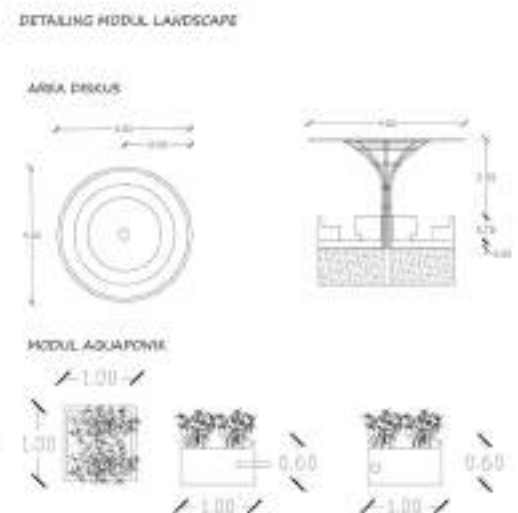
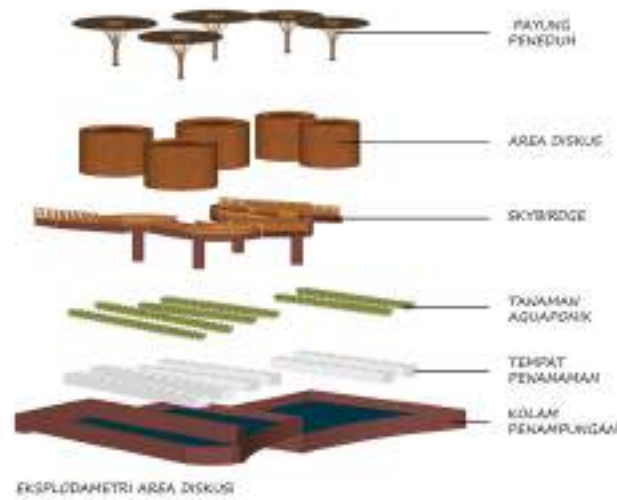

DETIL STRUKTUR BANGUNAN

PROTOTYPE SOCIAL EDUCATIVE SPACE

Deskripsi

Bangunan disamping merupakan penggabungan dari modul A dan B yang di modifikasi sesuai kebutuhan ruang ekspresi diri menggunakan modul kombinasi A dan B sedangkan Untuk Ruang Kelas Menggunakan Modul A saja yang di susun.

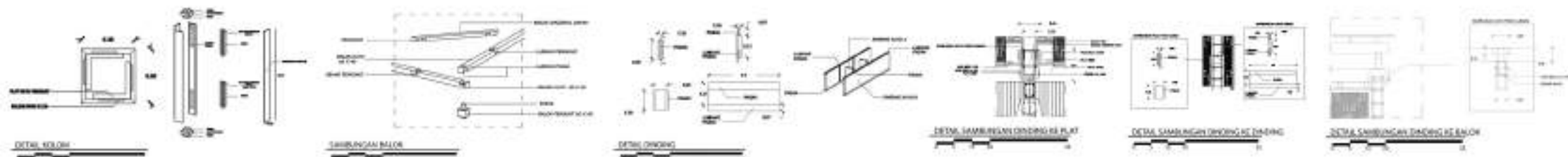
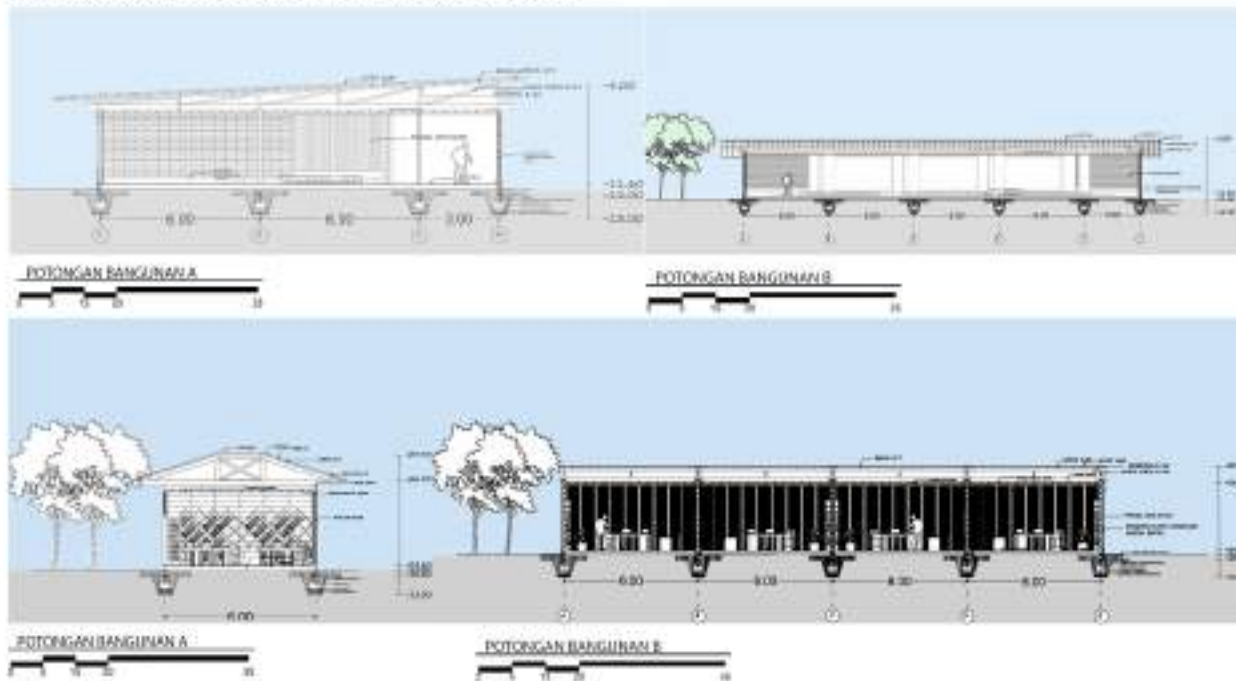

SPEKIFIKASI KAYU YANG DIGUNAKAN



modul prototype struktur bangunan menggunakan kayu yang ada di sekitar site ataupun menggunakan dengan spesifikasi di samping, modul sendiri di bagi dua tipe yaitu modul type A dan Type B.

