



REPUBLIK INDONESIA
KEMENTERIAN HUKUM DAN HAK ASASI MANUSIA

SURAT PENCATATAN CIPTAAN

Dalam rangka perlindungan ciptaan di bidang ilmu pengetahuan, seni dan sastra berdasarkan Undang-Undang Nomor 28 Tahun 2014 tentang Hak Cipta, dengan ini menerangkan:

Nomor dan tanggal permohonan : EC00201947335, 24 Juli 2019

Pencipta

Nama : **Dr Endy Marlina, ST., MT, Dita Ayu Rani Natalia, ST., M.Sc,**
, dkk

Alamat : Warungboto UH IV No 777, Yogyakarta, Di Yogyakarta, 55164

Kewarganegaraan : Indonesia

Pemegang Hak Cipta

Nama : **Dr Endy Marlina, ST., MT, Dita Ayu Rani Natalia, ST., M.Sc,**
, dkk

Alamat : Warungboto UH IV No 777, Yogyakarta, 22, 55164

Kewarganegaraan : Indonesia

Jenis Ciptaan : **Brosur**

Judul Ciptaan : **STRATEGI PENINGKATAN KUALITAS GEOWISATA
DESA BEJIHARJO, KABUPATEN GUNUNGKIDUL**

Tanggal dan tempat diumumkan untuk pertama kali di wilayah Indonesia atau di luar wilayah Indonesia : 24 Oktober 2017, di Yogyakarta

Jangka waktu perlindungan : Berlaku selama hidup Pencipta dan terus berlangsung selama 70 (tujuh puluh) tahun setelah Pencipta meninggal dunia, terhitung mulai tanggal 1 Januari tahun berikutnya.

Nomor pencatatan : 000148236

adalah benar berdasarkan keterangan yang diberikan oleh Pemohon.

Surat Pencatatan Hak Cipta atau produk Hak terkait ini sesuai dengan Pasal 72 Undang-Undang Nomor 28 Tahun 2014 tentang Hak Cipta.

a.n. MENTERI HUKUM DAN HAK ASASI MANUSIA
DIREKTUR JENDERAL KEKAYAAN INTELEKTUAL



Dr. Freddy Harris, S.H., LL.M., ACCS.
NIP. 196611181994031001

LAMPIRAN PENCIPTA

No	Nama	Alamat
1	Dr Endy Marlina, ST., MT	Warungboto UH IV No 777
2	Dita Ayu Rani Natalia, ST., M.Sc	Doplang RT 001 RW 006
3	Desrina Ratriningsih, ST., M.Sc	Jurugentong, Tegal Tandan RT 010

LAMPIRAN PEMEGANG

No	Nama	Alamat
1	Dr Endy Marlina, ST., MT	Warungboto UH IV No 777
2	Dita Ayu Rani Natalia, ST., M.Sc	Doplang RT 001 RW 006
3	Desrina Ratriningsih, ST., M.Sc	Jurugentong, Tegal Tandan RT 010



STRATEGI PENINGKATAN KUALITAS GEOWISATA DESA BEJIHARJO KABUPATEN GUNUNGKIDUL

DALAM KERANGKA PELESTARIAN LINGKUNGAN DAN PENGEMBANGAN WISATA

Perumusan Peningkatan Kualitas Geowisata Goa Pindul ini dimaksudkan untuk memberikan arahan pengembangan ruang di Kawasan Desa Wisata Bejiharjo yang diorientasikan untuk mendukung berkembangnya kegiatan wisata di Kabupaten Gunungkidul secara umum, dan khususnya pengembangan potensi wisata di Desa Wisata Bejiharjo.

Desa Bejiharjo merupakan rintisan desa wisata. Sebelumnya, Desa Bejiharjo telah terdaftar secara resmi sebagai desa budaya di Kabupaten Gunungkidul bersama dengan sembilan desa lainnya. Saat ini, beberapa potensi wisata telah dikelola secara swadaya oleh masyarakat.

KONSEP MAKRO PENGEMBANGAN WISATA DESA BEJIHARJO

KONSEP MAKRO

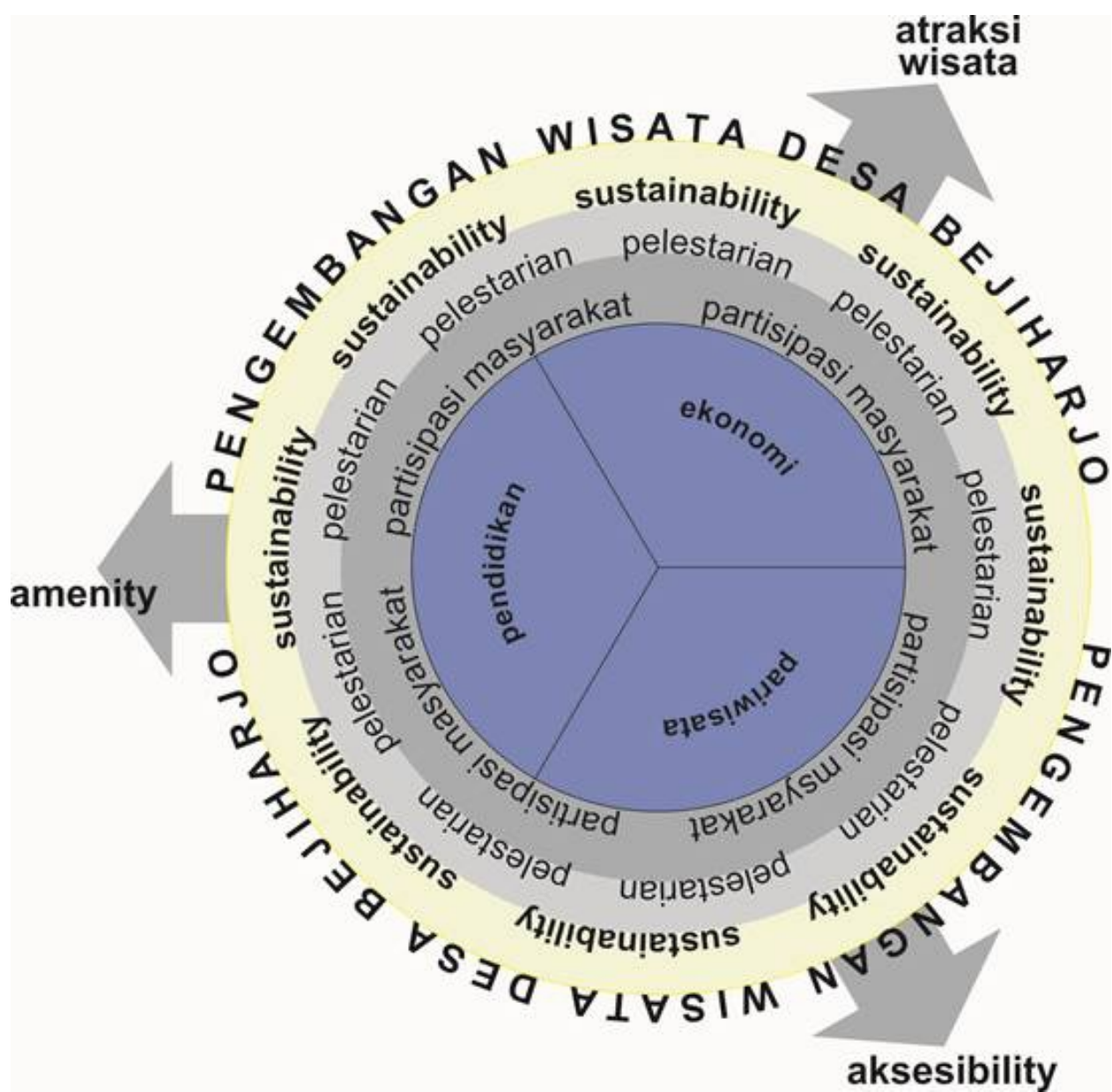

Kawasan Desa Wisata Bejiharjo akan dikembangkan menjadi Desa Wisata berbasis lingkungan dan budaya masyarakat yang berkelanjutan. Konsep pengembangan wisata yang tepat mengakomodasi kebutuhan ini adalah EKOWISATA, merupakan konsep pengembangan pariwisata yang berkelanjutan yang bertujuan untuk mendukung upaya-upaya pelestarian lingkungan (alam dan budaya) dan meningkatkan partisipasi masyarakat dalam pengelolaan, sehingga memberikan manfaat ekonomi kepada masyarakat dan pemerintah setempat. Pengembangan wisata di Desa Bejiharjo juga direkomendasikan dengan konsep SUSTAINABLE. Pengembangan wisata ini harus mencakup aspek fisik lingkungan, sosial, dan budaya

PETA SEBARAN OBYEK WISATA DI DESA BEJIHARJO



KONSEP MIKRO

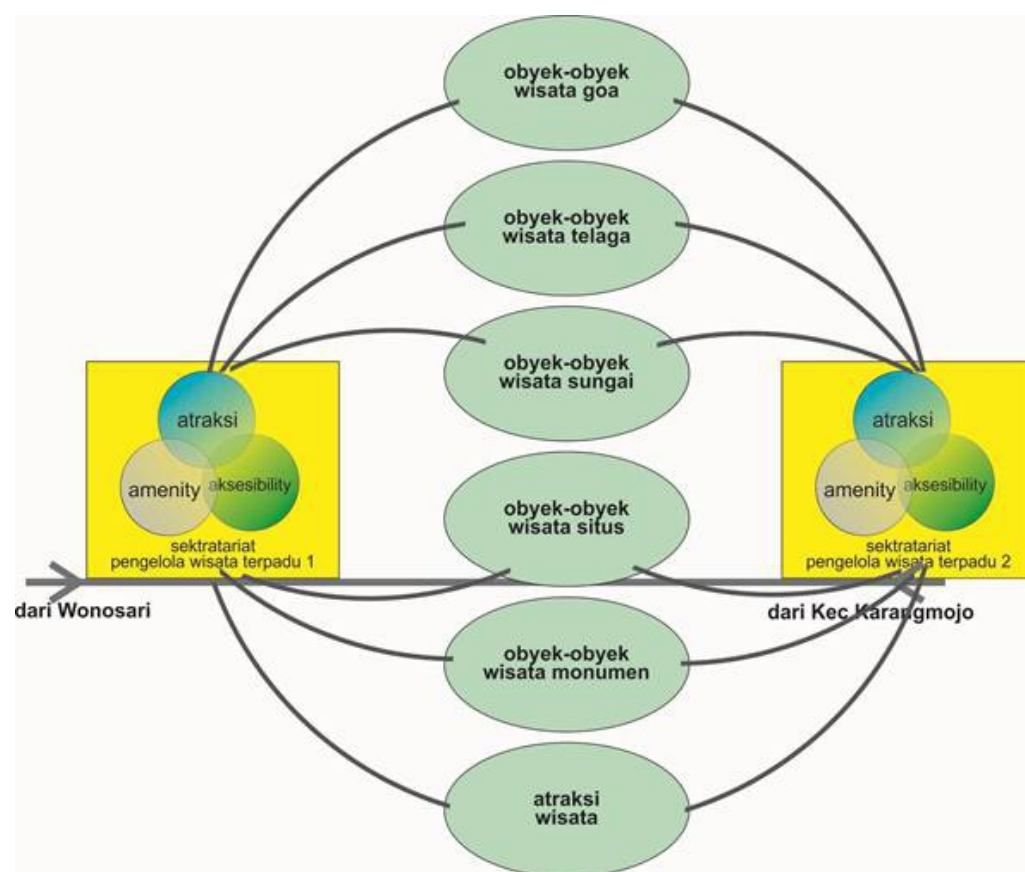

Konsep pengembangan Geowisata Desa Bejiharjo secara makro adalah **ECO-TOURISMDAN SUSTAINABLE**. Sedangkan konsep mikro dalam pengembangan kawasan adalah konsep **TERPADU**.

Konsep ini didasarkan pada keterkaitan antara destinasi obyek wisata di sekitar Goa Pindul dalam hal atraksi, aksesibiliti, dan amenities

MASTERPLAN KONSEP PENGEMBANGAN WISATA

RENCANA PENGEMBANGAN AKSESIBILITY DESA WISATA BEJIHARJO

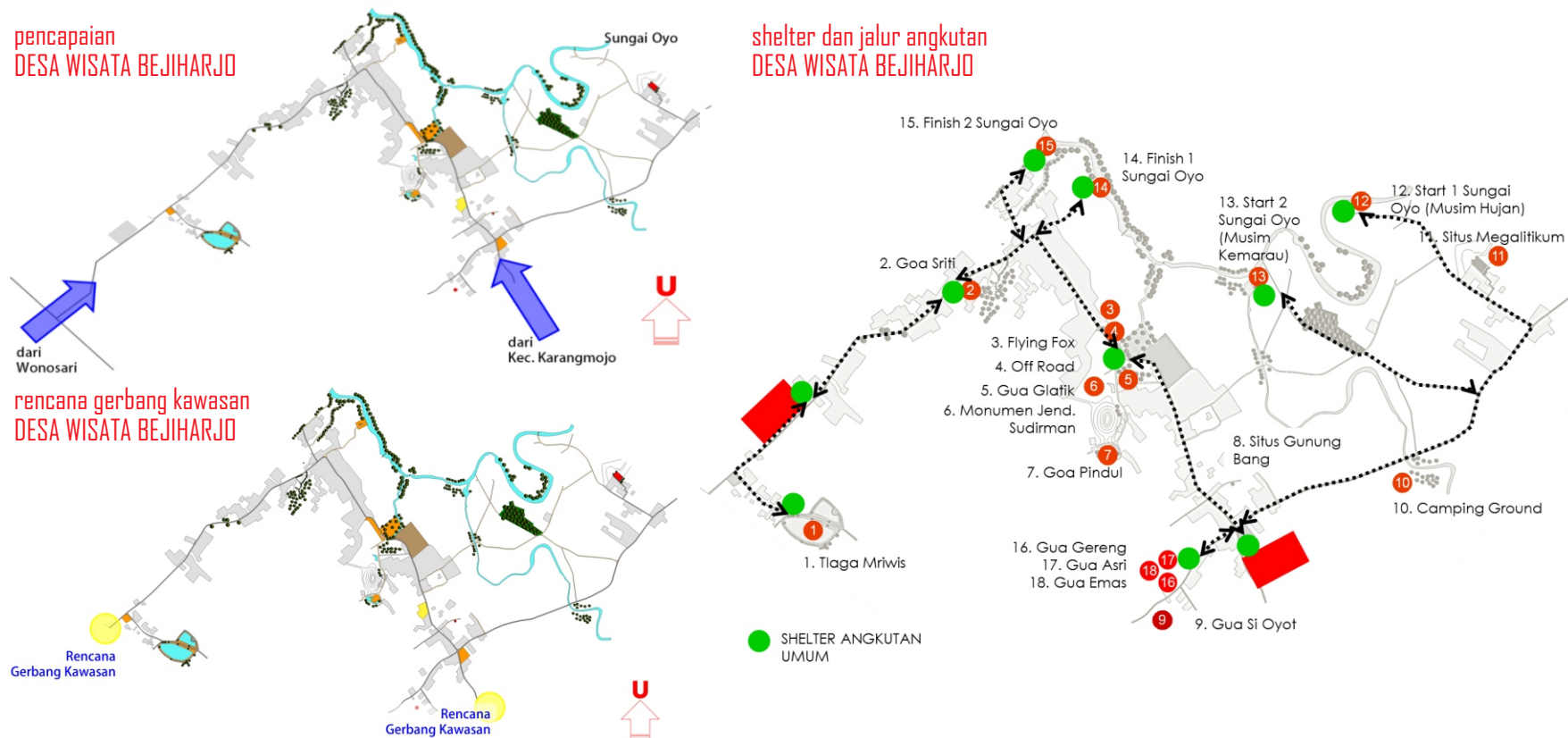

RENCANA PENGEMBANGAN AMENITIES DESA WISATA BEJIHARJO

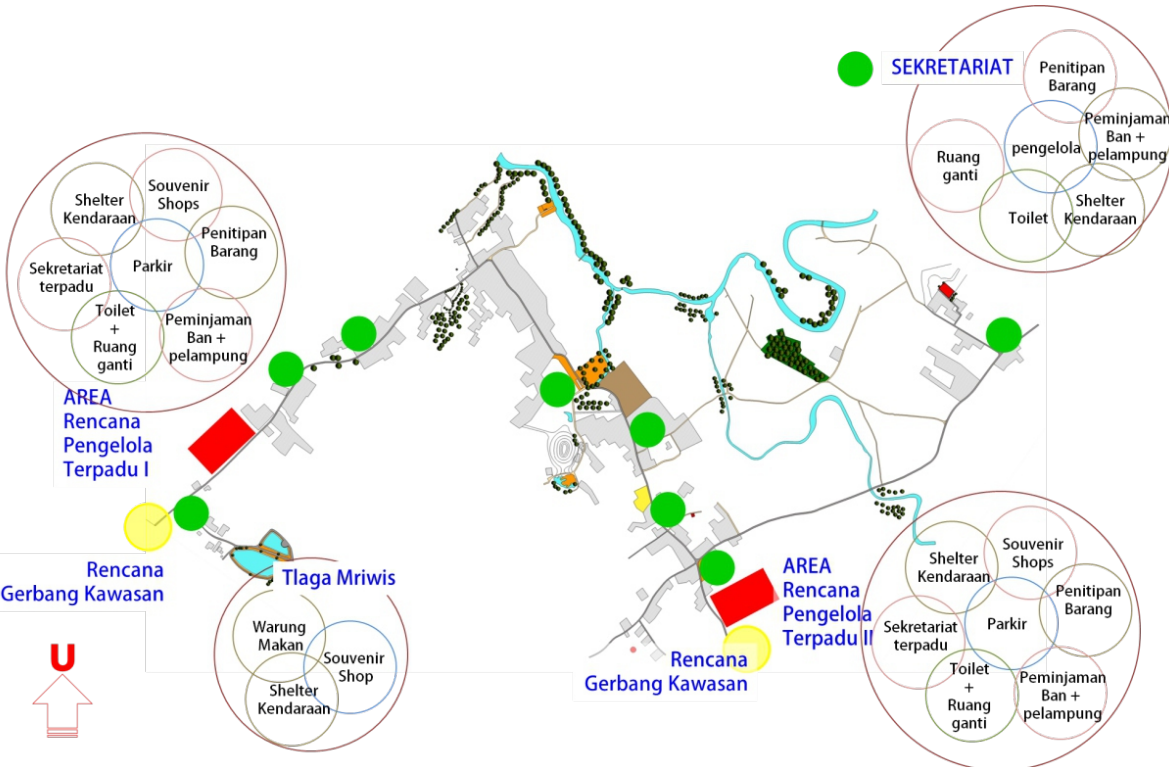

Penambahan sarana transportasi umum yang melewati semua destinasi wisata juga direncanakan agar mempermudah pengunjung untuk menuju objek wisata. Dengan adanya area Sekretariat yang juga dilengkapi terpadu, direncanakan setiap pokdarwis/sekretariat memiliki 1 angkutan umum yang siap mengantar pengunjung ke objek wisata sesuai dengan paket wisata yang dipilih. Disediakan shelter untuk pemberhentian angkutan di setiap objek yang terdapat dalam paket wisata.

Amenities atau fasilitas pendukung Wisata di desa wisata Bejiharjo saat ini berada di setiap area objek wisata. Dari potensi sosial dan potensi fisik yang ada, direkomendasikan pengembangan wisata di Desa Bejiharjo dengan konsep TERPADU.

PENGEMBANGAN SEKRETARIAT PENGELOLA WISATA TERPADU (SPWT)

Pembangunan sarana pendukung wisata terpusat di SPWT 1 dan 2 untuk melayani kegiatan wisata. Selain area parkir, amenitas lain yang perlu direncanakan adalah fasilitas penunjang kebutuhan wisata, seperti area persewaan ban dan pelampung, toilet/ruang ganti, penjualan seperti kios-kios dan terutama terdapat Tourism Information Center sebagai pusat informasi tentang wisata desa Bejiharjo.

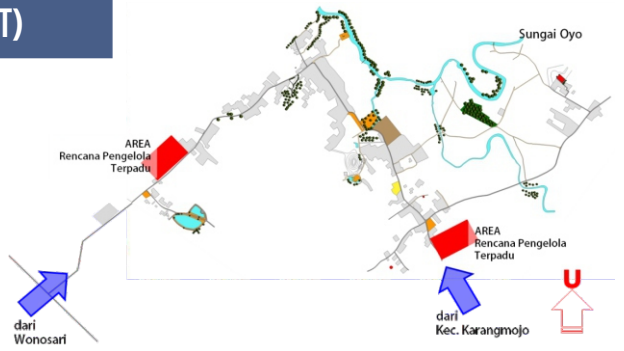

SPWT 1

Berada di sisi Barat pintu masuk dari arah Wonosari. Berdiri di atas tanah kas desa, dekat dengan sekretariat Mriwis Putih. Lokasi dipilih karena dekat dengan rencana pintu masuk, sehingga mudah dicapai oleh pengunjung.



SPWT 2

Berada di sisi Selatan Karangmojo dekat Sekretariat Tunas Wisata. SPWT 2 tidak jauh berbeda dengan SPWT 1 dimana didalamnya terdapat area sekretariat terpadu dilengkapi ruang ganti, peminjaman alat, kios, dan area parkir. Terdapat pula shelter bagi angkutan umum.

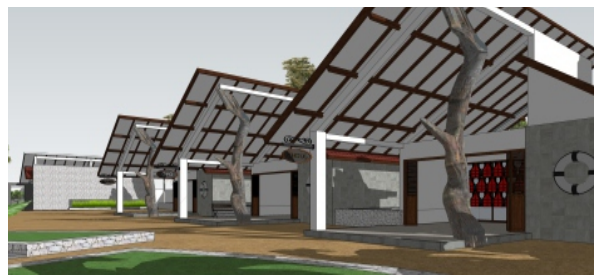
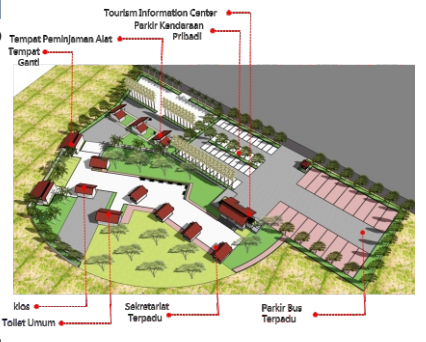

PENCAPAIAN KE DESA BEJIHARJO

Direkomendasikan 2 akses utama sebagai akses pencapaian ke Kawasan Wisata Desa Bejiharjo yaitu akses dari arah Jalan Wonosari (barat) dan akses dari arah Kecamatan Karangmojo (timur selatan).

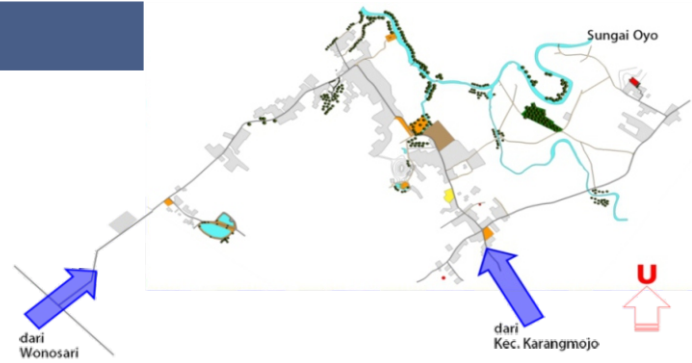

SHELTER & JALUR ANGKUTAN DI KAWASAN WISATA DESA BEJIHARJO

Perencanaan penambahan sarana transportasi umum yang melewati semua destinasi wisata dengan adanya area Sekretariat yang dilengkapi terpadu yang siap mengantar pengunjung ke objek wisata sesuai dengan paket wisata yang dipilih. Penyediaan shelter untuk pemberhentian angkutan di setiap objek yang terdapat dalam paket wisata.

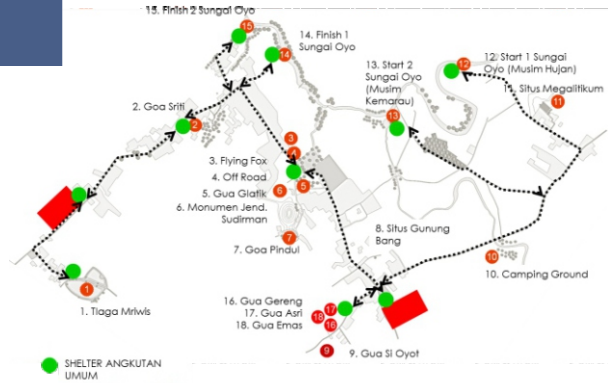

RENCANA LETAK GERBANG/LANDMARK KAWASAN WISATA DESA BEJIHARJO

Rencana Landmark di setiap akses pintu masuk ke kawasan Desa Wisata Bejiharjo diperlukan agar pengunjung mengetahui telah memasuki wilayah Desa Wisata. Untuk Akses di dalam Desa Wisata Bejiharjo sudah terintegrasi dan terhubung antar objek wisata, hanya saja masih belum adanya penanda arah yang jelas (way finding).



PENGEMBANGAN TELAGA MRIWIS

Telaga Mriwis akan dijadikan tempat kuliner yang menyajikan makanan khas Desa Bejiharjo dengan tetap mempertahankan potensi telaga Mriwis. Konsep Kuliner yang direncanakan berupa kuliner terapung, dengan bangunan menghadap ke arah telaga sekaligus sebagai view yang positif bagi pengunjung. Desain menggunakan rumah panggung sebagai wujud tanggapan dari kondisi site yang berupa telaga. Pemanfaatan telaga juga diwujudkan dengan adanya kegiatan sampan atau dayung sebagai tambahan atraksi bagi wisata Desa Bejiharjo.

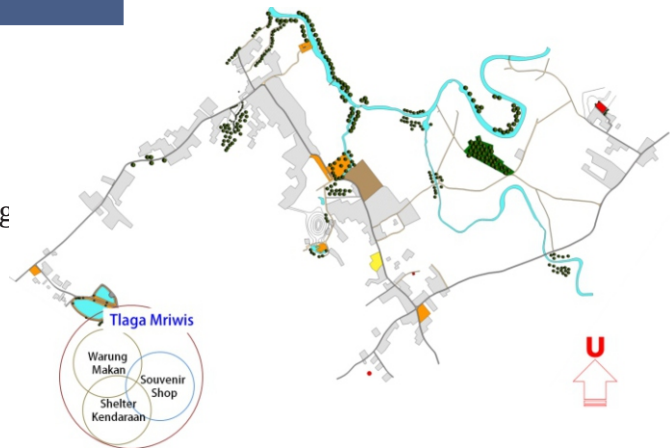

DETAIL BANGUNAN

